

NOTA DE EMPENHO 11050001

Maranhão
Governo Municipal de Pedreiras
Câmara Municipal de Pedreiras
Exercício de 2022

Data: 11/05/2022

Modalidade: ordinário

I N T E R E S S A D O

Credor.... J. JACKSON PEREIRA LEITE
Endereço.. RUA CLORES MIRANDA, CENTRO-Bacabal-MA 65700-000
C.N.P.J... 00.319.607/0001-39
Banco..... 001 Agência: 0528-2 c/c.: 57.605-0

C L A S S I F I C A Ç Ã O O R Ç A M E N T Á R I A

Unidade orçamentária..... 01 01. Câmara Municipal de Pedreiras
Func.programática 01 031 0001 1.003 Const. Reforma ou Ampliação da Câmara
Municipal
Categoria econômica.... 4.4.90.51.00 Obras e instalações
Fonte de recurso..... 1500000000 Recursos não vinculados de Impostos

Origem dos recursos.... Despesa fixada

Processo de compra..... licitação Modalidade. Tomada de Preços
Número do processo..... 1803001/2022 Exercício..
Código contrato..... 019/2022

D E M O N S T R A T I V O D A D O T A Ç Ã O - em R\$

Saldo anterior	Valor empenhado	Saldo disponível
130.000,00	67.307,40	62.692,60

Autorizamos o fornecimento dos materiais ou execução dos serviços, obedecidas as condições e especificações constantes desta NOTA DE EMPENHO.

Histórico..: Valor que se empenha para fazer face às despesas com Contratação de empresa especializada para prestação de serviços de reforma (2ª etapa) da Câmara Municipal de Pedreiras-MA.

Item	Quantidade Unid.	Código Especificação da despesa	Valor unitário	Valor total (R\$)
001	1,0000 UNIDAD	050342 Obras e Instalações	67.307,40	67.307,40

Pedreiras, 11 de Maio de 2022.

Autorizo

RUIDEMAR MARINHO DE MELO
TÉC. CONTÁBIL

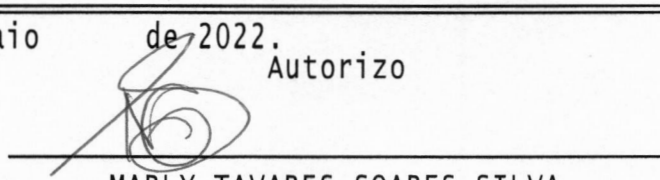
MARLY TAVARES SOARES SILVA
Presidente

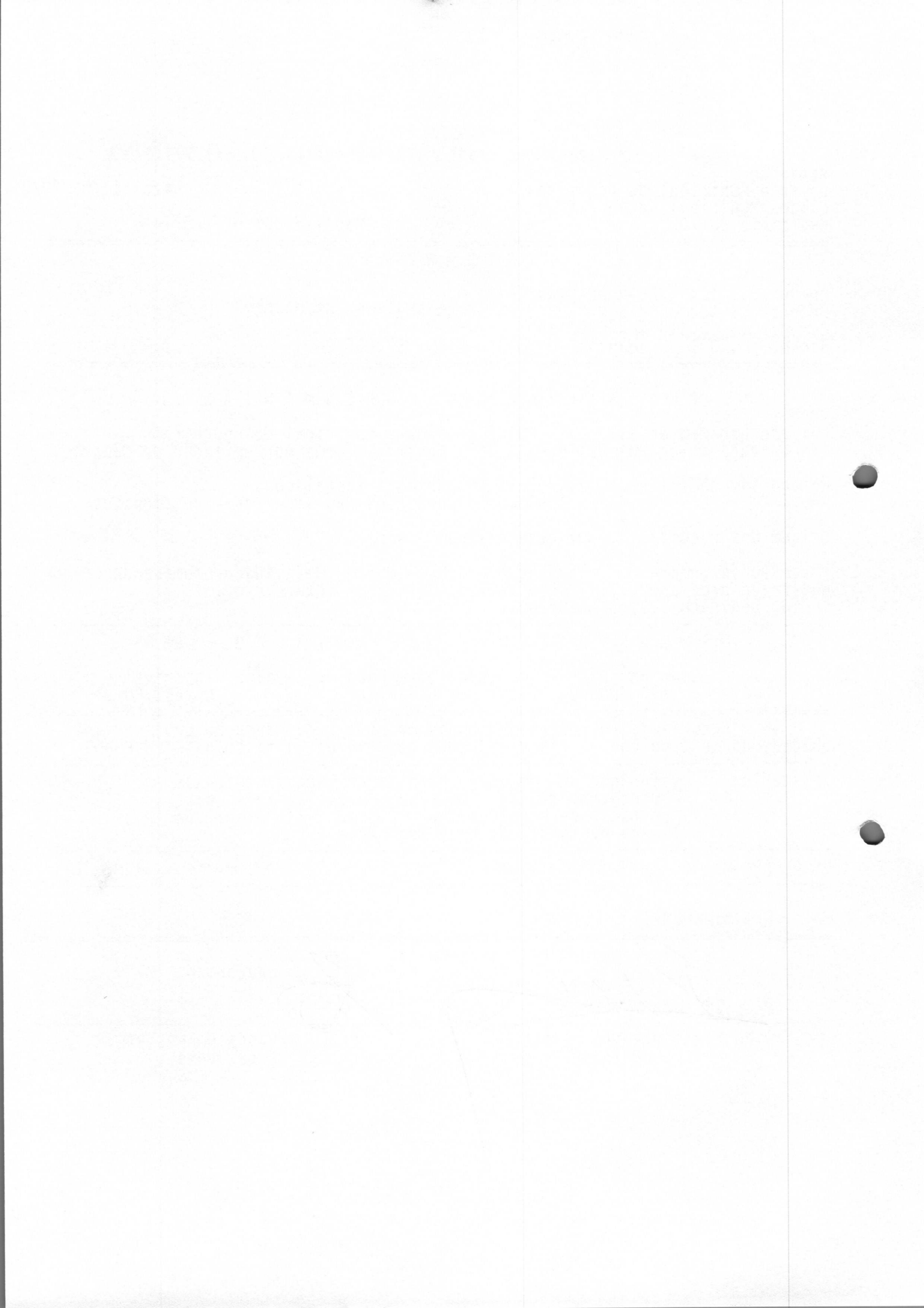

NOTA DE LIQUIDAÇÃO 11050002

Maranhão
Governo Municipal de Pedreiras
Câmara Municipal de Pedreiras
Exercício de 2022

DATA: 11/05/2022

EMPENHO ORIGINAL

NOTA DE EMPENHO... 11050001 VALOR..... R\$ 67.307,40
DATA DO EMPENHO... 11/05/2022 MODALIDADE.. ordinário

Credor.... J. JACKSON PEREIRA LEITE
Endereço.. RUA CLORES MIRANDA, CENTRO-Bacabal-MA 65700-000
C.N.P.J... 00.319.607/0001-39
Banco..... 001 Agência: 0528-2 c/c.: 57.605-0

CLASSIFICAÇÃO ORÇAMENTÁRIA

UNIDADE ORÇAMENTÁRIA..... 01 01. Câmara Municipal de Pedreiras
FUNC.PROGRAMÁTICA 01 031 0001 1.003 Const. Reforma ou Ampliação da Câmara
Municipal
CATEGORIA ECONÔMICA.... 4.4.90.51.00 Obras e instalações
FONTE DE RECURSO.....1500000000 Recursos não vinculados de Impostos

DISCRIMINAÇÃO DE ITENS

quantidade	unidade	especificação	valor unitário	valor total
1,0000	UNIDAD	Obras e Instalações	67.307,40	67.307,40

DADOS DA LIQUIDAÇÃO

VALOR LIQUIDADO: 67.307,40

Nota fiscal serviço 233 Série E

HISTÓRICO.....:Atesto que os serviços foram prestados.

Pedreiras, 11 de Maio de 2022.

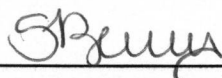

SHAURY BORGES DE MELO SILVA
GESTOR DE CONTRATOS

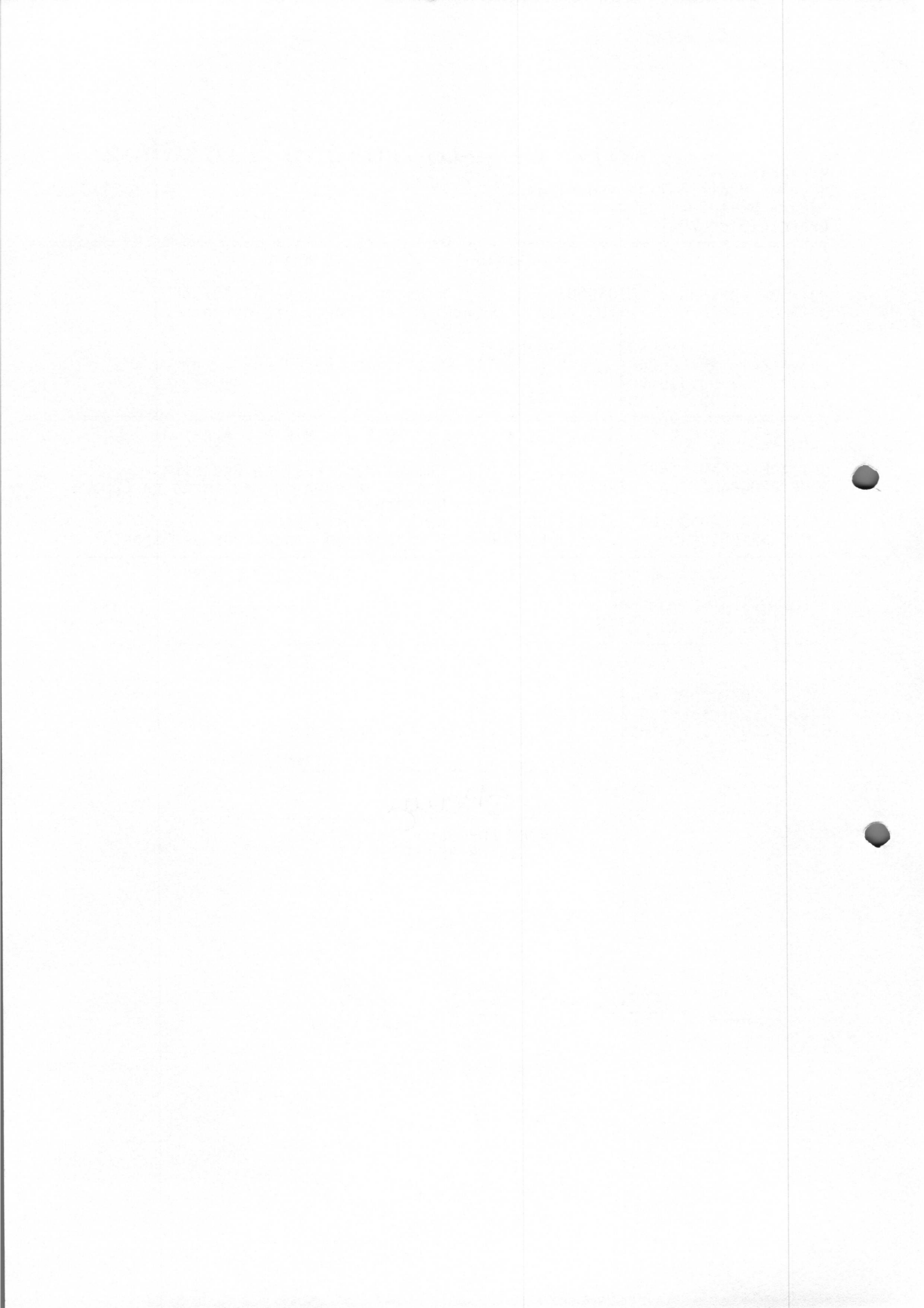

ORDEM DE PAGTO

Maranhão
Governo Municipal de Pedreiras
Câmara Municipal de Pedreiras

CLASSIFICAÇÃO ORÇAMENTÁRIA

ÓRGÃO..... 01 Câmara Municipal de Pedreiras
UNIDADE ORÇAMENTÁRIA..... 01 01. Câmara Municipal de Pedreiras
CLASSIFICAÇÃO 01 031 0001 1.003 Const. Reforma ou Ampliação da Câmara Municipal
CATEGORIA ECONÔMICA 4.4.90.51.00 Obras e instalações
FONTE DE RECURSO..... 1500000000 Recursos não vinculados de Impostos

DADOS DO EMPENHO

NOTA DE EMPENHO Nº 11050001 VALOR DO EMPENHO.. R\$ 67.307,40 TIPO DE LICITAÇÃO. licitação - Tomada de Preços
DATA DO EMPENHO... 11/05/2022 MODALIDADE..... ordinário Nº DA LICITAÇÃO... 1803001/2022
SALDO ANTERIOR.... R\$ 67.307,40 VALOR PAGO..... R\$ 67.307,40 SALDO DO EMPENHO.. R\$ 0,00

LIQUIDAÇÃO

DATA 11/05/2022 NOTA DE LIQUIDAÇÃO 11050002 VALOR DA NF 67.307,40 PAGAMENTO ATUAL 67.307,40 NOTA FISCAL serviço nº 233 série E de 11/05/2022

Atestamos o recebimento dos produtos / serviços

SHAURY BORGES DE MELO SILVA
GESTOR DE CONTRATOS

PAGUE-SE a importância constante na presente nota

MARLY TAVARES SOARES SILVA
PRESIDENTE

ORDEM DE PAGAMENTO Nº 13050002, de 13/05/2022

BANCO/FONTE CHEQ/REF VALOR
CEF.....215-1 (CAMARA MUNICIPAL) 112228 67.307,40

SAULO DE TARSO CUNHA DE BRITO
Tesoureiro

QUITAÇÃO

Recebi(emos) a quantia de R\$ 67.307,40 (Sessenta e Sete Mil, Trezentos e Sete Reais e Quarenta Centavos) referente a Contratação de empresa especializada para prestação de serviços de reforma (2ª etapa) da Câmara Municipal de Pedreiras-MA. (Referente a quitação da NFS-e N°233.)

Pedreiras, 13 de Maio de 2022

Assinatura
Credor.... J. JACKSON PEREIRA LEITE
Endereço.. RUA CLORES MIRANDA, CENTRO-Bacabal-MA 65700-000
C.N.P.J... 00.319.607/0001-39
Banco..... 001 Agência: 0528-2 c/c.: 57.605-0

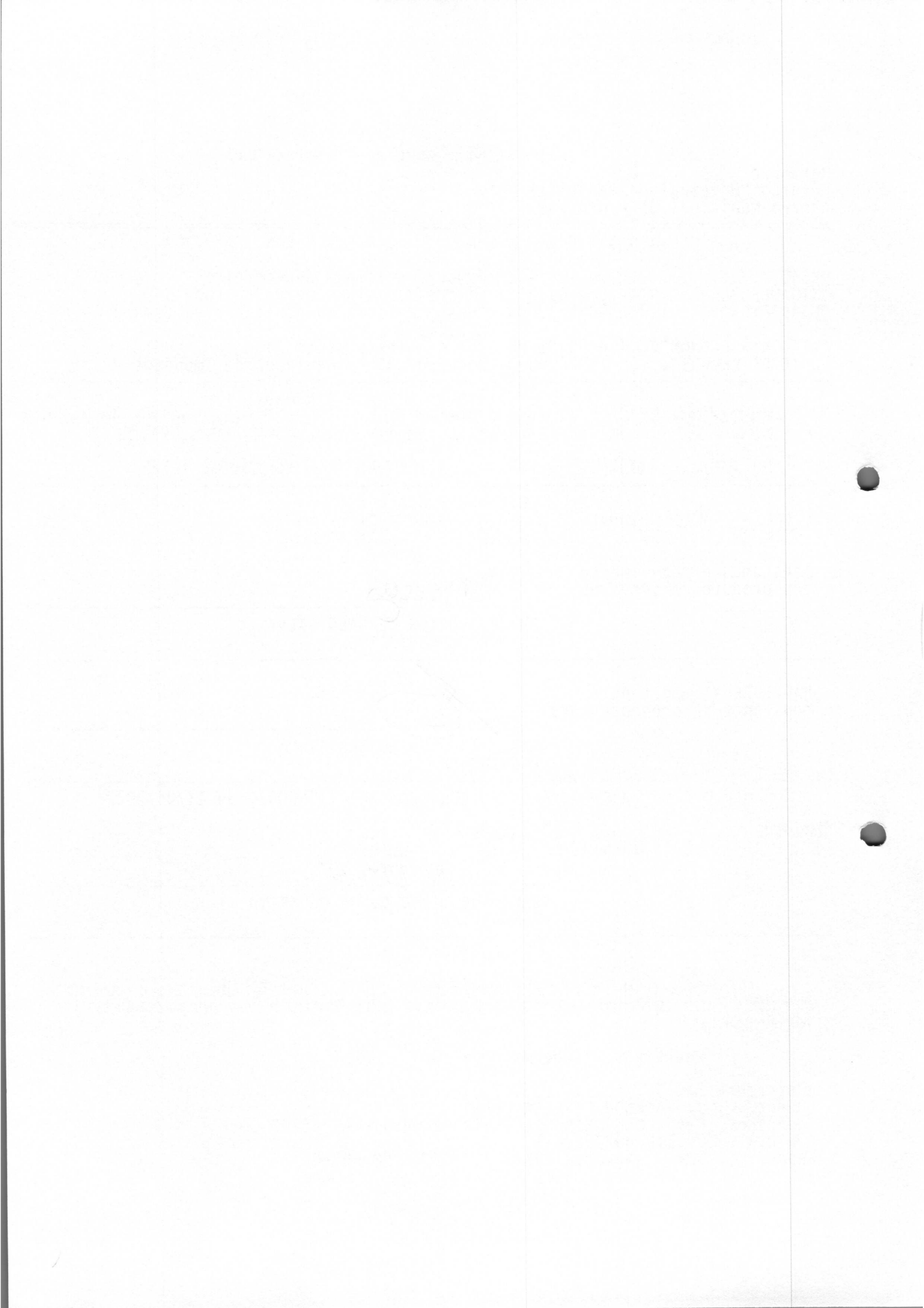



ESTADO DO MARANHÃO
CÂMARA MUNICIPAL DE PEDREIRAS
Rua Maneco Rego, 906 – Centro – Pedreiras-MA – Cep: 65.725-000.
Fone/Fax: (099) 3642-2046 – Home Page: www.cmpedreiras.ma.gov.br
E-mail: camaramunicipalpedreiras2017@gmail.com
CNPJ: 12.538.625/0001-90

CLASSIFICADO	CONVÊNIO	
Nº PROC:	BANCO:	CEF
Nº NE:	C/C:	215-1
Nº OP:	ESPELHO:	
DATA:	CÓD. OPER:	00112228.

NOME: J. JACKSON PEREIRA LEITE.
HISTÓRICO: PRESTAÇÃO DE SERVIÇOS à Câmara Municipal de Pedreiras, conforme NF nº 233-E.

VALOR

BRUTO:	R\$	67.307,40
IRRF:	R\$	
IMPP:	R\$	
INSS:	R\$	
PENSÃO ALIMENTÍCIA:	R\$	
CONVÊNIO CEF:	R\$	
LÍQUIDO:	R\$	67.307,40

**MUNICÍPIO DE BACABAL - ESTADO DO MARANHÃO**

Secretaria Municipal de Finanças

Nº da Nota - Serie
000000233 - EAutenticidade
46RB-Y7ZV**NOTA FISCAL ELETRÔNICA DE SERVIÇOS**Data de Emissão11/05/2022 17:34:13
Competência (Serv.)..:05/2022**PRESTADOR DE SERVIÇOS**Razão Social.: J. JACKSON PEREIRA LEITE
Nome Fantasia: J JACKSON LEITE CONTRUTORA
CPF/CNPJ.....: 00.319.607/0001-39 IM: 35169 IE: Fone: (99) 98814-4350
Endereço.....: RUA RUA CLORES MIRANDA,02010,CENTRO - CEP:65700000
Município.....: BACABAL UF: Email:marcelovieira_2@hotmail.com**TOMADOR DE SERVIÇOS**Razão Social.:MUNICIPIO DE PEDREIRAS - CAMARA MUNICIPAL
Nome Fantasia:
CPF/CNPJ.....:12.538.625/0001-90 IM: IE: Fone: (99) 3642-1282
Endereço.....:RUA R MANECO REGO,906 - CEP : 65725000, CENTRO
Município.....:PEDREIRAS UF:MA
Email.....:**DISCRIMINAÇÃO DOS SERVIÇOS**

Página 1 de 1

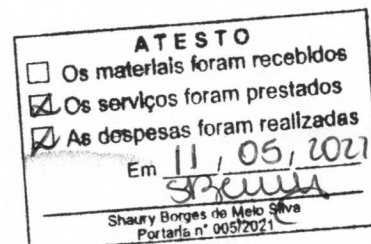
1 Medição do Serviço especializada para prestação de serviços de reforma (2ª etapa)da Câmara Municipal de Pedreiras - MA.
Contrato N: 019/22
Tomada de Preço: N: 001/2022
Processo Administrativo: N: 1803001/2022Processo executado por: 160.20.201.117
Consulte a autenticidade desta Nota Fiscal através
do site: bacabal.sigiss.com.brSituação de Tributação do ISSQN
Tributada no Prestador

Código do Serviço

705 - Reparação, conservação e reforma de edifícios, estradas, pontes, portos e congêneres (exceto o fornecimento de mercadorias produzi

Código de Atividade (CNAE)
4120400 - Construção de edifícios

I.N.S.S. (R\$)	I.RENDA (R\$)	PIS (R\$)	COFINS (R\$)	CSLL (R\$)	OUTRAS DEDU
0,00	0,00	0,00	0,00	0,00	0,00
Os valores acima referem-se as retenções de tributos administrados pela União, sendo de responsabilidade do Prestador os dados informados e não implicam na base de cálculo do ISSQN					
DEDU	SUBEMPREGADA	BASE DE CÁLCULO	ALÍQUOTA	VALOR DO ISS	VALOR TOTAL DA NOTA
0,00	0,00	67.307,40	5,000%	3.365,37	67.307,40

VALOR LÍQUIDO DA NOTA = R\$ 67.307,40

ATTESTO

Os materiais foram recebidos

Os serviços foram prestados

As despesas foram realizadas

Em _____ de _____ de _____



JOSE JACKSON PEREIRA LEITE:270 40267349
 Assinado de forma digital por JOSE JACKSON PEREIRA LEITE:27040267349
 9
 Dados: 2022.05.11 16:22:20 -03'00'

INTERESSADO:	CAMARA MUNICIPAL DE PEDREIRAS-MA		
OBJETO:	Contratação de empresa especializada para prestação de serviços de reforma (2ª etapa) da Câmara Municipal de Pedreiras - MA		
ENDEREÇO:	Rua Maneco Rego, 906 - Centro - Pedreiras - MA - Cep: 65.725-000	ENCARGOS SOCIAIS:	112,9000%
BASE DE PREÇO, DATA BASE:	ORSE 01/2022 - SBC MA 02/2022, SEINFRA CE 027 - SINAPI MA 01/2022	Bdi:	22,3600%
DATA DA MEDIÇÃO N° 1 -	10 DE MAIO DE 20221		
VALOR DA MEDIÇÃO	R\$ 67.307,40	SESSENTA E SETE MIL TREZENTOS E SETE REAIS E QUARENTA CENTAVOS	
CONTRATO N°	019/2022		
ENGENHEIRO CIVIL RESPONSÁVEL :	FRANKLIN PEDRO VILAR CARVALHO - CREA MA N° 2115095952		

PLANILHA MEDIÇÃO

ITEM	FONTE	CODIGO	DESCRICAO	UND.	QUANT.	VALOR UNITARIO COM BDI	TOTAL COM BDI	QUANTIDADE EXECUTADA	PORCENTAGEM EXECUTADA	VALOR EXECUTADO	VALOR 1ª MEDIÇÃO
1.0			SERVIÇOS PRELIMINARES				R\$ 1.651,86				
1.1	ORSE	4813	PLACA DE OBRA (PARA CONSTRUCAO CIVIL) EM CHAPA GALVANIZADA N. 22 ADESIVADA DE 2,0 X 1,125M	M2	6,00	R\$ 275,31	R\$ 1.651,86	6,00	100,00%	R\$ 1.651,86	R\$ 1.651,86
2.0			DEMOLICOES E RETIRADAS				R\$ 11.010,85				
2.1	SINAPI	97631	DEMOLICAO DE ARGAMASSAS, DE FORMA MANUAL, SEM REAPROVEITAMENTO AF 12/2017	M2	182,48	R\$ 3,17	R\$ 578,46	182,48	100,00%	R\$ 578,46	R\$ 578,46
2.2	PROPRIA	97633	DEMOLICAO DE REVESTIMENTO CERAMICO, DE FORMA MANUAL, SEM REAPROVEITAMENTO AF 12/2017	M2	471,85	R\$ 21,63	R\$ 10.206,12	471,85	100,00%	R\$ 10.206,12	R\$ 10.206,12
2.3	SINAPI	97632	DEMOLICAO DE RODAPÉ CERAMICO, DE FORMA MANUAL, SEM REAPROVEITAMENTO AF 12/2017	M2	91,24	R\$ 2,48	R\$ 226,28	91,24	100,00%	R\$ 226,28	R\$ 226,28
3.0			SUPERESTRUTURA				R\$ 10.363,04				
3.1	SINAPI	98546	IMPERMEABILIZACAO DE SUPERFICIE COM MANTA ASFALTICA, UMA CAMADA INCLUSIVE APLICACAO DE PRIMER ASFALTICO, E=3MM, AF 06/2018	M2	182,48	R\$ 56,79	R\$ 10.363,04	182,48	100,00%	R\$ 10.363,04	R\$ 10.363,04
4.0			VEDACAO				R\$ 21.892,22				
4.1	SINAPI	98546	ALVENARIA DE VEDAÇÃO DE BLOCOS DE GESSO DE 10X50X66CM ESPESSURA 10CM, AF 05/2020	M2	251,00	R\$ 87,22	R\$ 21.892,22	251,00	100,00%	R\$ 21.892,22	R\$ 21.892,22
5.0			REVESTIMENTOS				R\$ 12.021,61				
5.1	SINAPI	87377	ARGAMASSA TRAÇO 1:3 (EM VOLUME DE CIMENTO E AREIA GROSSA ÚMIDA) PARA CHAPISCO CONVENCIONAL PREPARO MANUAL AF 08/2019	M3	0,91	R\$ 718,57	R\$ 653,90	0,91	100,00%	R\$ 653,90	R\$ 653,90
5.2	SINAPI	87292	ARGAMASSA TRAÇO 1:2:8 (EM VOLUME DE CIMENTO, CAL E AREIA MÉDIA ÚMIDA) PARA EMBOÇO/MASSA ÚNICA/ASSENTAMENTO DE ALVENARIA DE VEDAÇÃO, PREPARO MECÂNICO COM BETONEIRA 400L AF 08/2019	M2	0,91	R\$ 639,75	R\$ 582,17	0,91	100,00%	R\$ 582,17	R\$ 582,17
5.3	PROPRIA	COMP 759395	REBOCO COM ARGAMASSA DE CIMENTO E AREIA PENEIRADA TRAÇO 1:4	M2	182,48	R\$ 31,87	R\$ 5.815,64	182,48	100,00%	R\$ 5.815,64	R\$ 5.815,64
5.4	SINAPI	87273	REVESTIMENTO CERAMICO PARA PAREDES INTERNAS COM PLACAS TIPO ESMALTADA EXTRA DE DIMENSÕES 33X45 CM APLICADAS EM AMBIENTES DE AREA MAIOR QUE 5M2 NA ALTURA INTERNA DAS PAREDES AF 06/2014	M2	65,00	R\$ 76,46	R\$ 4.969,90	65,00	100,00%	R\$ 4.969,90	R\$ 4.969,90
6.0			PISOS				R\$ 63.852,40				
6.1	SINAPI	87257	REVESTIMENTO CERAMICO PARA PISO COM PLACAS TIPO ESMALTADA EXTRA DE DIMENSÕES 60X60 CM APLICADA EM AMBIENTES DE AREA MAIOR QUE 10 M2 AF 06/2014	M3	498,00	R\$ 122,19	R\$ 60.850,62	84,85	17,04%	R\$ 10.367,82	R\$ 10.367,82
6.2	SINAPI	88650	RODAPÉ CERAMICO DE 7CM DE ALTURA COM PLACAS TIPO ESMALTADA EXTRA DE DIMENSÕES 60X60CM, AF 06/2014	M2	152,22	R\$ 19,72	R\$ 3.001,78	0,00	0,00%	R\$ -	R\$ -
7.0			ESQUADRIAS				R\$ 23.461,90				
7.1	SINAPI	100689	KIT DE PORTA DE MADEIRA FRISADA, SEMI-OCA (LEVE OU MEDIA), PADRAO MEDIO, 80X210CM. ESPESSURA DE 3,5CM, INCLUSO DOBRADIÇAS, MONTAGEM E INSTALACAO DE BATENTE, FECHADURA COM EXECUCAO DE FURO - FORNECIMENTO E INSTALACAO AF 12/2019	UND	14,00	R\$ 1.069,48	R\$ 14.972,72	0,00	0,00%	R\$ -	R\$ -
7.2	SINAPI	90822	INSTALACAO DE VIDRO TEMPERADO, E=8MM, ENCAIXADO EM PERFIL U. AF 01/2021	UND	14,00	R\$ 606,37	R\$ 8.489,18	0,00	0,00%	R\$ -	R\$ -
8.0			PINTURA				R\$ 12.303,98				
8.1	SINAPI	88497	APLICACAO E LIXAMENTO DE MASSA LATEX EM PAREDES DUAS DEMAOIS AF 06/2014	M2	295,62	R\$ 15,07	R\$ 4.454,99	0,00	0,00%	R\$ -	R\$ -
8.2	ORSE	502285	PINTURA DE ACABAMENTO COM APLICACAO DE 02 DEMAOIS DE TINTA PVA LATEX PARA INTERIORES - CORES CONVENCIONAIS - VER 03	M2	295,62	R\$ 15,70	R\$ 4.641,23	0,00	0,00%	R\$ -	R\$ -
8.3	SINAPI	100721	PINTURA COM TINTA ALQUIDICA DE ACABAMENTO (ESMALTE SINTETICO BRILHANTE) APLICADA A ROLO OU PINCEL SOBRE PERFIL METALICO EXECUTADO EM FABRICA (POR DEMAO) AF 01/2020	M2	141,56	R\$ 22,66	R\$ 3.207,75	0,00	0,00%	R\$ -	R\$ -
9.0			COMBATE A INCENDIO				R\$ 2.358,44				
9.1	ORSE	101909	EXTINTOR DE INCENDIO PORTATIL COM CARGA DE POS DE 6KG, CLASSE BC, FORNECIMENTO E INSTALACAO, AF 10/2020	UND	4,00	R\$ 232,72	R\$ 930,88	0,00	0,00%	R\$ -	R\$ -
9.2	SBC	1031851	PLACA DE SINALIZACAO ADESIVO DE SOLO PARA EXTINTORES /HIDRANTES 1,0 X 1,0M	UND	4,00	R\$ 110,11	R\$ 440,44	0,00	0,00%	R\$ -	R\$ -
9.3	ORSE	12884	PLACA DE SINALIZACAO FOTOLUMINESCENTE, 38X19 CM EM PVC, COM SETA INDICATIVA DE SENTIDO (ESQ OU DIR) DE SAÍDA DE EMERGENCIA - PLACA S2	UND	36,00	R\$ 27,42	R\$ 987,12	0,00	0,00%	R\$ -	R\$ -
10.0			INSTALACOES HIDRAULICAS				R\$ 6.079,52				
10.1	SINAPI	6036	REGISTRO DE ESFERA PVC, COM BORBOLETA, COM ROSCA EXTERNA DE 1/2"	UND	2,00	R\$ 17,85	R\$ 35,70	0,00	0,00%	R\$ -	R\$ -
10.2	SBC	56875	VALVULA DE ESFERA TRIPARTIDA 1/2"	UND	1,00	R\$ 279,01	R\$ 279,01	0,00	0,00%	R\$ -	R\$ -
10.3	SINAPI	1402	COLAR TOMADA PVC COM TRAVAS, SAIDA COM ROSCA, DE 32MM X 1/2" OU 32MM X 3/4" PARA LIGACAO PREDIAL DE AGUA	UND	1,00	R\$ 10,98	R\$ 10,98	0,00	0,00%	R\$ -	R\$ -
10.4	SBC	1014953	JOELHO 90 PVC SOLDÁVEL E COM ROSCA 20VMM X 1/2"	UND	4,00	R\$ 6,36	R\$ 25,44	0,00	0,00%	R\$ -	R\$ -
10.5	SINAPI	89422	ADAPTADOR CURTO COM BOLSA E ROSCA PARA REGISTRO, PVC, SOLDÁVEL, DN 20MM X 1/2, INSTALADO EM RAMAL DE DISTRIBUICAO DE AGUA - FORNECIMENTO E INSTALACAO AF 12/2014	UND	4,00	R\$ 3,98	R\$ 15,92	0,00	0,00%	R\$ -	R\$ -
10.6	SINAPI	89358	JOELHO 90 GRAUS, PVC, SOLDÁVEL, DN 20MM, INSTALADO EM RAMAL OU SUB RAMAL DE ÁGUA - FORNECIMENTO E INSTALACAO, AF 12/2014	UND	17,00	R\$ 6,91	R\$ 117,47	0,00	0,00%	R\$ -	R\$ -
10.7	SBC	52580	LUVÁ PVC SOLDÁVEL DIAM 20MM	UND	1,00	R\$ 7,70	R\$ 7,70	0,00	0,00%	R\$ -	R\$ -
10.8	SEINFRA	C2157	REGISTRO DE GAVETA BRUTO D=20mm (3/4")	UND	5,00	R\$ 55,85	R\$ 279,25	0,00	0,00%	R\$ -	R\$ -
10.9	SEINFRA	C2171	REGISTRO DE PRESSAO C/CANOPLA CROMADA D= 15mm (1/2")	UND	1,00	R\$ 93,81	R\$ 93,81	0,00	0,00%	R\$ -	R\$ -
10.10	ORSE	95251	VALVULA DE ESFERA BRUTA, BRONZE, ROSCÁVEL, 1 1/4" FORNECIMENTO E INSTALACAO, AF 08/2021 (UN)	UND	2,00	R\$ 119,73	R\$ 239,46	0,00	0,00%	R\$ -	R\$ -
10.11	SINAPI	89570	ADAPTADOR CURTO COM BOLSA E ROSCA PARA REGISTRO, PVC, SOLDÁVEL, DN 40MM X 1.1/2" INSTALA DO EM PRUMADA DE ÁGUA - FORNECIMENTO E INSTALACAO AF 12/2014	UND	2,00	R\$ 14,22	R\$ 28,44	0,00	0,00%	R\$ -	R\$ -
10.12	SBC	1014957	LUVÁ PVC SOLDÁVEL COM ROSCA LR 20mm x 1/2"	UND	1,00	R\$ 2,39	R\$ 2,39	0,00	0,00%	R\$ -	R\$ -

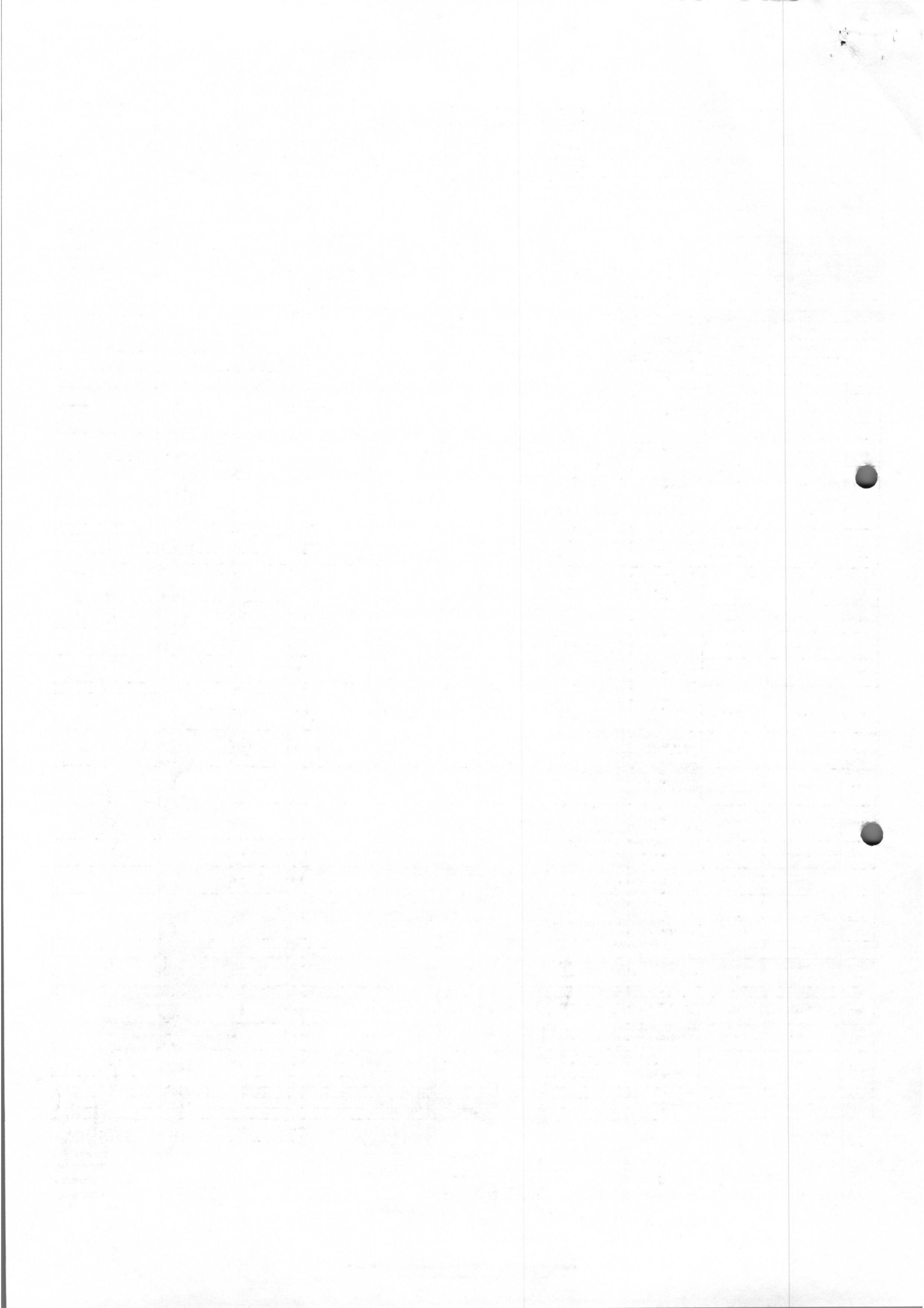



10.13	SINAPI	89422	ADAPTADOR CURTO COM BOLSA E ROSCA PARA REGISTRO, PVC, SOLDÁVEL, DN 20MM X 1/2" INSTALADO EM RAMAL DE DISTRIBUIÇÃO DE ÁGUA - FORNECIMENTO E INSTALAÇÃO. AF_12/2014	UND	1,00	R\$ 3,96	R\$ 3,96	0,00	0,00%	R\$ -	R\$ -	
10.14	ORSE	89429	ADAPTADOR CURTO COM BOLSA E ROSCA PARA REGISTRO, PVC, SOLDÁVEL, DN 25MM X 3/4", INSTALADO EM RAMAL DE DISTRIBUIÇÃO DE ÁGUA - FORNECIMENTO E INSTALAÇÃO. AF_12/2014	UND	10,00	R\$ 5,02	R\$ 50,20	0,00	0,00%	R\$ -	R\$ -	
10.15	ORSE	94660	ADAPTADOR CURTO COM BOLSA E ROSCA PARA REGISTRO, PVC, SOLDÁVEL, DN 40 MM X 1 1/4", INSTALADO EM RESERVAÇÃO DE ÁGUA DE EDIFICAÇÃO QUE POSSUA RESERVATÓRIO DE FIBRA/FIBROCIMENTO FORNECIMENTO E INSTALAÇÃO. AF_06/2016	UND	4,00	R\$ 13,02	R\$ 52,08	0,00	0,00%	R\$ -	R\$ -	
10.16	ORSE	1073	BUCHA DE REDUÇÃO CURTA DE PVC RÍGIDO SOLDÁVEL, MARROM, DIAM = 40 X 32MM	UND	2,00	R\$ 10,29	R\$ 20,58	0,00	0,00%	R\$ -	R\$ -	
10.17	SBC	52056	CURVA 90 PVC RÍGIDO SOLDÁVEL 20mm	UND	13,00	R\$ 10,24	R\$ 133,12	0,00	0,00%	R\$ -	R\$ -	
10.18	SBC	52058	CURVA 90 PVC RÍGIDO SOLDÁVEL 32mm	UND	2,00	R\$ 19,69	R\$ 39,38	0,00	0,00%	R\$ -	R\$ -	
10.19	ORSE	1143	JOELHO DE REDUÇÃO 90º DE PVC RÍGIDO SOLDÁVEL, MARROM DIAM. = 25 X 20MM	UND	3,00	R\$ 11,56	R\$ 34,68	0,00	0,00%	R\$ -	R\$ -	
10.20	ORSE	1144	JOELHO DE REDUÇÃO 90º DE PVC RÍGIDO SOLDÁVEL, MARROM DIAM = 32 X 25MM	UND	6,00	R\$ 14,45	R\$ 86,70	0,00	0,00%	R\$ -	R\$ -	
10.21	SBC	52583	LUBA PVC SOLDÁVEL DIAM. 40MM	UND	3,00	R\$ 17,66	R\$ 52,98	0,00	0,00%	R\$ -	R\$ -	
10.22	ORSE	1167	TÊ 90º DE PVC RÍGIDO SOLDÁVEL, MARROM DIAM = 20MM	UND	7,00	R\$ 9,95	R\$ 69,65	0,00	0,00%	R\$ -	R\$ -	
10.23	ORSE	1176	TÊ DE REDUÇÃO 90º DE PVC RÍGIDO SOLDÁVEL, MARROM DIAM = 25 X 20MM	UND	2,00	R\$ 13,99	R\$ 27,98	0,00	0,00%	R\$ -	R\$ -	
10.24	ORSE	1177	TÊ DE REDUÇÃO 90º DE PVC RÍGIDO SOLDÁVEL, MARROM DIAM = 32 X 25MM	UND	1,00	R\$ 18,88	R\$ 18,88	0,00	0,00%	R\$ -	R\$ -	
10.25	ORSE	1178	TÊ DE REDUÇÃO 90º DE PVC RÍGIDO SOLDÁVEL, MARROM DIAM - 40 X 32MM	UND	2,00	R\$ 29,95	R\$ 59,90	0,00	0,00%	R\$ -	R\$ -	
10.26	ORSE	4964	JOELHO 90º PVC RÍGIDO SOLDÁVEL C/BUCHA DE LATÃO D= 20MM X 1/2"	UND	8,00	R\$ 17,67	R\$ 141,36	0,00	0,00%	R\$ -	R\$ -	
10.27	ORSE	89355	TUBO, PVC, SOLDÁVEL, DN 20MM, INSTALADO EM RAMAL OU SUB-RAMAL DE ÁGUA - FORNECIMENTO E INSTALAÇÃO AF_12/2014	M	69,41	R\$ 18,44	R\$ 1.279,92	0,00	0,00%	R\$ -	R\$ -	
10.28	ORSE	89356	TUBO, PVC, SOLDÁVEL, DN 25MM, INSTALADO EM RAMAL OU SUB-RAMAL DE ÁGUA - FORNECIMENTO E INSTALAÇÃO AF_12/2014	M	13,13	R\$ 21,91	R\$ 287,68	0,00	0,00%	R\$ -	R\$ -	
10.29	ORSE	94650	TUBO, PVC, SOLDÁVEL, DN 40 MM, INSTALADO EM RESERVAÇÃO DE ÁGUA DE EDIFICAÇÃO QUE POSSUA RESERVATÓRIO DE FIBRA/FIBROCIMENTO FORNECIMENTO E INSTALAÇÃO AF_06/2016	M	7,84	R\$ 26,99	R\$ 211,60	0,00	0,00%	R\$ -	R\$ -	
10.30	ORSE	89357	TUBO, PVC, SOLDÁVEL, DN 32MM, INSTALADO EM RAMAL OU SUB-RAMAL DE ÁGUA - FORNECIMENTO E INSTALAÇÃO AF_12/2014	M	19,12	R\$ 32,44	R\$ 620,25	0,00	0,00%	R\$ -	R\$ -	
10.31	ORSE	1093	CAP DE PVC RÍGIDO SOLDÁVEL, MARROM, DIAM = 20MM	UND	1,00	R\$ 3,85	R\$ 3,85	0,00	0,00%	R\$ -	R\$ -	
10.32	PRÓPRIA	COMP - 50489	CAIXA D'ÁGUA DE FIBRA DE VIDRO - INSTALADA, EXCETO BASE DE APOIO, CAP. 2000 LITROS	UND	1,00	R\$ 1.749,20	R\$ 1.749,20	0,00	0,00%	R\$ -	R\$ -	
11.0			INSTALACOES SANITARIAS				R\$ 22.629,11					
11.1	SINAPI	89711	TUBO PVC, SERIE NORMAL, ESGOTO PREDIAL, DN 40 MM, FORNECIDO E INSTALADO EM RAMAL DE DESCARGA OU RAMAL DE ESGOTO SANITÁRIO. AF_12/2014	M	22,51	R\$ 20,75	R\$ 467,08	0,00	0,00%	R\$ -	R\$ -	
11.2	SINAPI	89712	TUBO PVC, SERIE NORMAL, ESGOTO PREDIAL, DN 50 MM, FORNECIDO E INSTALADO EM RAMAL DE DESCARGA OU RAMAL DE ESGOTO SANITÁRIO. AF_12/2014	M	8,87	R\$ 31,75	R\$ 281,62	0,00	0,00%	R\$ -	R\$ -	
11.3	SINAPI	89714	TUBO PVC, SERIE NORMAL, ESGOTO PREDIAL, DN 100 MM, FORNECIDO E INSTALADO EM RAMAL DE DESCARGA OU RAMAL DE ESGOTO SANITÁRIO. AF_12/2014	M	20,31	R\$ 60,27	R\$ 1.224,08	0,00	0,00%	R\$ -	R\$ -	
11.4	SINAPI	89849	TUBO PVC, SERIE NORMAL, ESGOTO PREDIAL, DN 150 MM, FORNECIDO E INSTALADO EM SUBCOLETOR AÉREO DE ESGOTO SANITÁRIO. AF_12/2014	M	14,25	R\$ 77,33	R\$ 1.101,95	0,00	0,00%	R\$ -	R\$ -	
11.5	ORSE	4883	CAIXA DE INSPEÇÃO 0,60 X 0,60 X 0,60M	UND	4,00	R\$ 682,72	R\$ 2.730,88	0,00	0,00%	R\$ -	R\$ -	
11.6	SINAPI	98099	SUMIDOURO RETANGULAR, EM ALVENARIA COM BLOCOS DE CONCRETO, DIMENSOES INTERNAS: 1,0 X 3,0 X 3,0 M, ÁREA DE INFILTRAÇÃO: 25 M2 (PARA 10 CONTRIBUINTE). AF_12/2020	UND	1,00	R\$ 4.812,41	R\$ 4.812,41	0,00	0,00%	R\$ -	R\$ -	
11.7	SINAPI	39363	FOSSA SEPTICA, SEM FILTRO, PARA 15 A 30 CONTRIBUINTE, CILÍNDRICA, COM TAMPAS, EM POLIETILENO DE ALTA DENSIDADE (PEAD), CAPACIDADE APROXIMADA DE 5500 LITROS (NBR 7229)	UND	1,00	R\$ 6.331,24	R\$ 6.331,24	0,00	0,00%	R\$ -	R\$ -	
11.8	SINAPI	89801	JOELHO 90 GRAUS, PVC, SERIE NORMAL, ESGOTO PREDIAL, DN 50 MM, JUNTA ELÁSTICA, FORNECIDO E INSTALADO EM PRUMADA DE ESGOTO SANITARIO OU VENTILAÇÃO. AF_12/2014	UND	14,00	R\$ 8,33	R\$ 116,62	0,00	0,00%	R\$ -	R\$ -	
11.9	SINAPI	89744	JOELHO 90 GRAUS, PVC, SERIE NORMAL, ESGOTO PREDIAL, DN 100 MM, JUNTA ELÁSTICA, FORNECIDO E INSTALADO EM RAMAL DE DESCARGA OU RAMAL DE ESGOTO SANITARIO. AF_12/2014	UND	7,00	R\$ 28,12	R\$ 196,84	0,00	0,00%	R\$ -	R\$ -	
11.10	SINAPI	89802	JOELHO 45 GRAUS, PVC, SERIE NORMAL, ESGOTO PREDIAL, DN 50 MM, JUNTA ELÁSTICA, FORNECIDO E INSTALADO EM PRUMADA DE ESGOTO SANITARIO OU VENTILAÇÃO.	UND	4,00	R\$ 9,26	R\$ 37,04	0,00	0,00%	R\$ -	R\$ -	
11.11	SINAPI	89785	NORMAL, ESGOTO PREDIAL, DN 50 X 50 MM, JUNTA ELÁSTICA, FORNECIDO E INSTALADO EM RAMAL DE DESCARGA OU RAMAL DE ESGOTO SANITARIO	UND	2,00	R\$ 26,09	R\$ 52,18	0,00	0,00%	R\$ -	R\$ -	
11.12	SINAPI	86932	VASO SANITÁRIO SIFONADO COM CAIXA ACOPLADA LOUÇA BRANCA - PADRAO MÉDIO, INCLUSO ENGATE FLEXIVEL EM METAL CROMADO, 1/2 X 4DCM - FORNECIMENTO E INSTALAÇÃO, AF_01/2020	UND	6,00	R\$ 523,82	R\$ 3.142,92	0,00	0,00%	R\$ -	R\$ -	
11.13	SINAPI	10426	LAVATORIO DE LOUÇA BRANCA, COM COLUNA, DIMENSOES "54 X 44" CM (L X C)	UND	4,00	R\$ 167,44	R\$ 669,76	0,00	0,00%	R\$ -	R\$ -	
11.14	SINAPI	95546	KIT DE ACESSORIOS PARA BANHEIRO EM METAL CROMADO, 5 PEÇAS, INCLUSO FIXAÇÃO. AF_01/2020	UND	6,00	R\$ 244,08	R\$ 1.464,48	0,00	0,00%	R\$ -	R\$ -	
12.0			DRENAGEM PLUVIAL				R\$ 3.544,84					
12.1	SINAPI	89512	TUBO PVC, SÉRIE R, ÁGUA PLUVIAL, DN 100 MM, FORNECIDO E INSTALADO EM RAMAL DE ENCAMINHAMENTO. AF_12/2014	M	30,00	R\$ 82,46	R\$ 2.473,80	0,00	0,00%	R\$ -	R\$ -	
12.2	SINAPI	89584	JOELHO 90º GRAUS, PVC, SÉRIE R, ÁGUA PLUVIAL, DN 100 MM, JUNTA ELÁSTICA. FORNECIDO E INSTALADO EM CONDUTORES VERTICAIS DE ÁGUAS PLUVIAIS AF_12/2014	UND	16,00	R\$ 56,20	R\$ 899,20	0,00	0,00%	R\$ -	R\$ -	
12.3	SINAPI	89482	CAIXA SIFONADA, PVC, DN 100 X 100 X 50 MM, FORNECIDA E INSTALADA EM RAMAIS DE ENCAMINHAMENTO DE ÁGUA PLUVIAL AF_12/2014	UND	4,00	R\$ 42,96	R\$ 171,84	0,00	0,00%	R\$ -	R\$ -	
13.0			LIMPEZA FINAL				R\$ 1.152,60					
13.1	PRÓPRIA	COMP. 02	LIMPEZA FINAL	M2	619,68	R\$ 1,86	R\$ 1.152,60	0,00	0,00%	R\$ -	R\$ -	
							TOTAL GERAL COM BDI	R\$ 192.322,37	100%	35,00%	R\$ 67.307,40	R\$ 67.307,40

JOSE JACKSON PEREIRA LEITE:270402673 49

Assinado de forma digital por JOSE JACKSON PEREIRA LEITE:27040267349
 Dados: 2022.05.11 16:22:48 -03'00'

Porcentagem Executada
 Valor Executado
 Porcentagem Acumulada
 Valor Executado Acumulado

35,00%
 R\$ 67.307,40
 35,00%
 R\$ 67.307,40

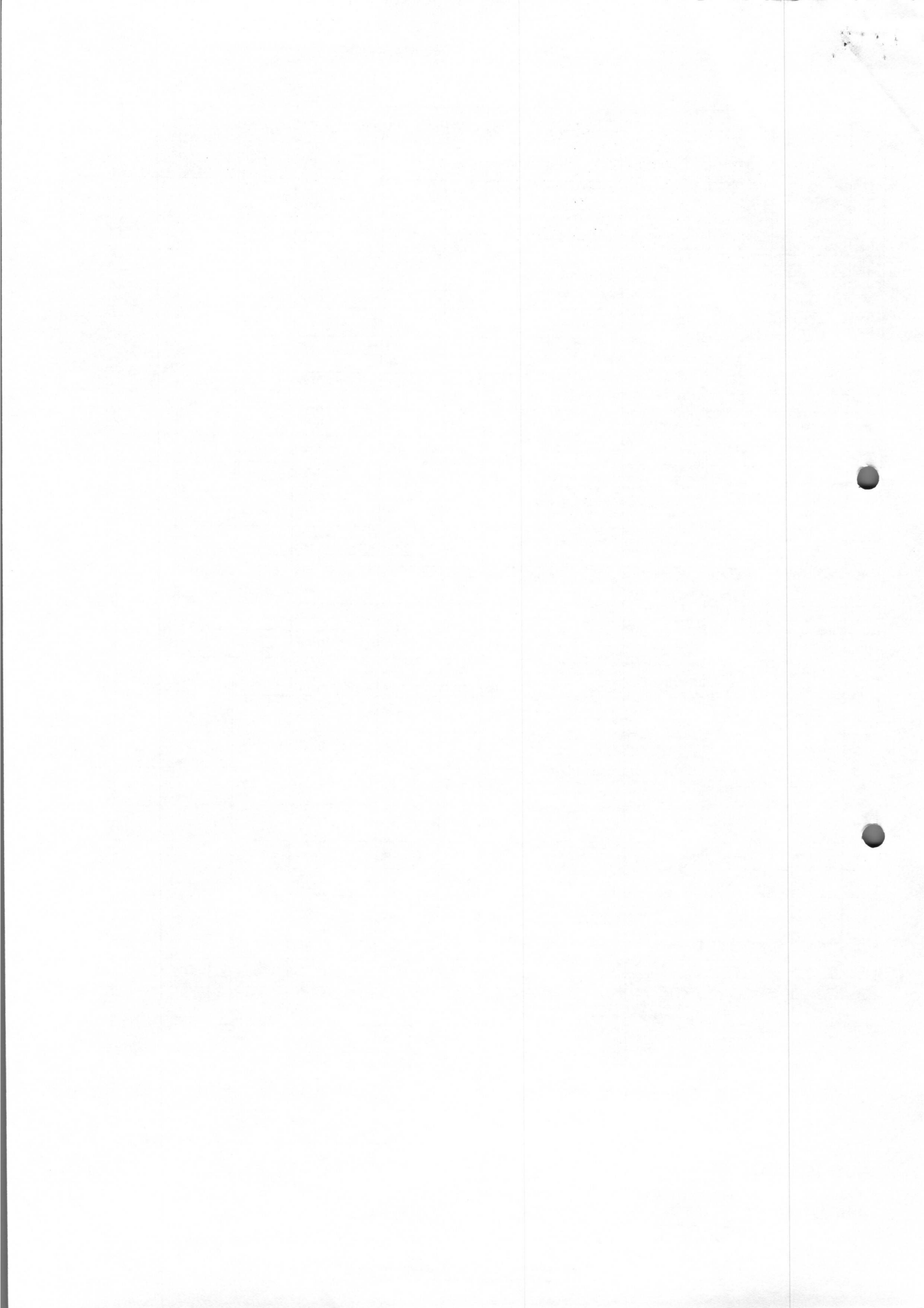



JOSE JACKSON PEREIRA Assinado de forma digital por JOSE
LEITE:27040267349 JACKSON PEREIRA LEITE:27040267349
Dados: 2022.05.11 16:23:13 -03'00'

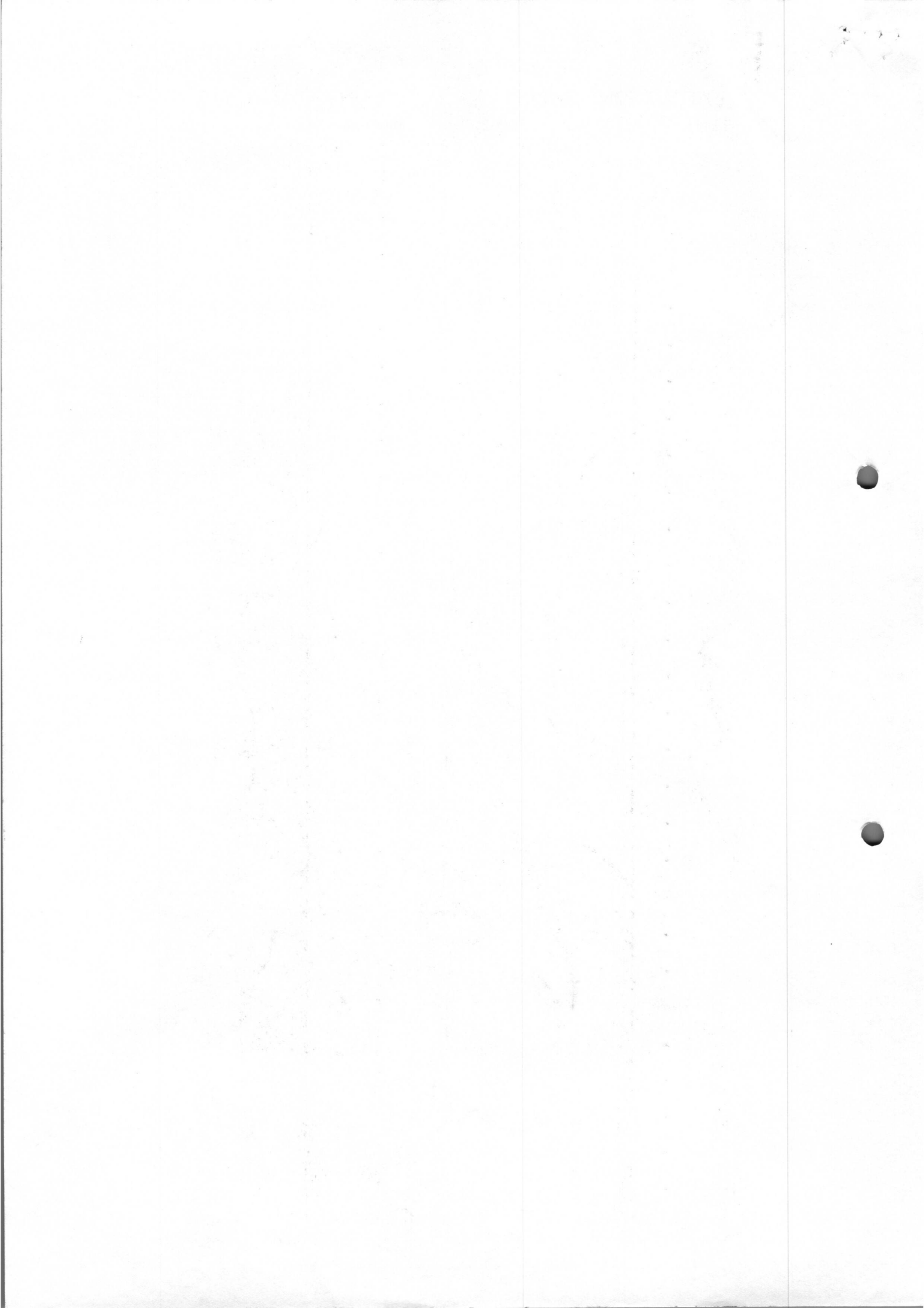

**RELATORIO FOTOGRAFICO DA 1 MEDIÇÃO DA CAMARA MUNICIPAL DE
PEDREIRAS – MA**

SEGUE EM ANEXO AS FOTOS

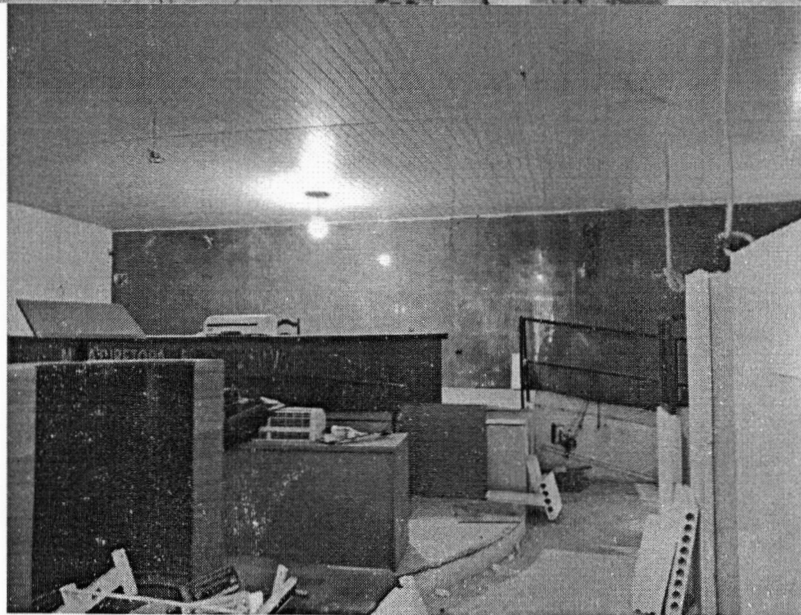
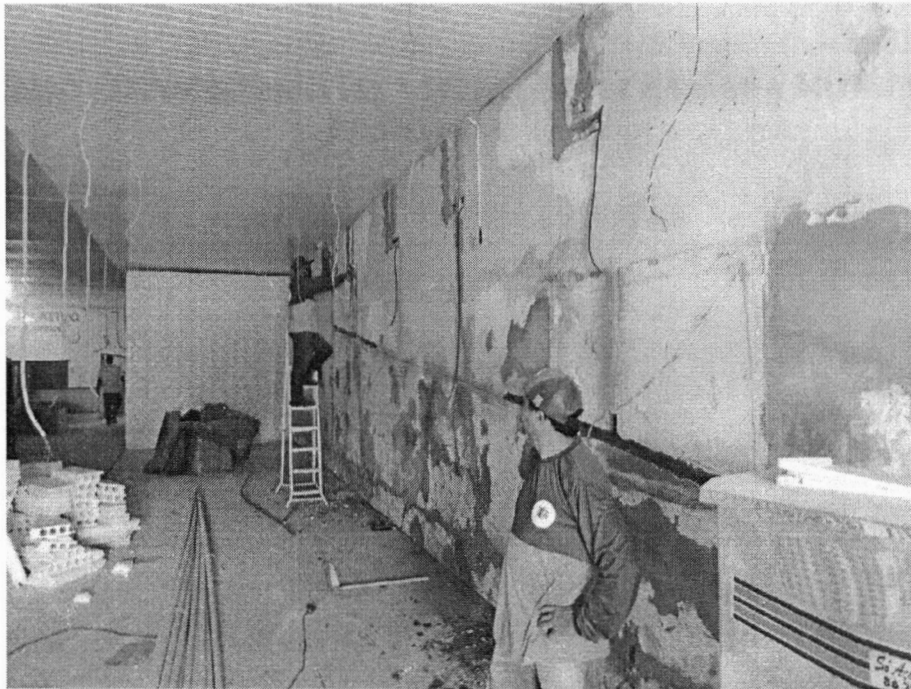

JOSE
JACKSON
PEREIRA
LEITE:270402
67349

Assinado de forma
digital por JOSE
JACKSON PEREIRA
LEITE:27040267349
Dados: 2022.05.11
16:43:01 -03'00'

THE UNIVERSITY OF MICHIGAN LIBRARY

ANN ARBOR, MICHIGAN

1950

1951

1952

1953

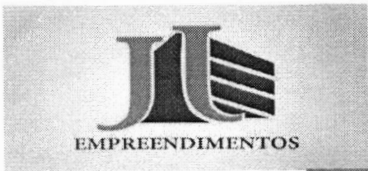

J JACKSON PEREIRA LEITE – ME
CNPJ: 00.319.607/0001-39
I.E.: 12.330.034-7

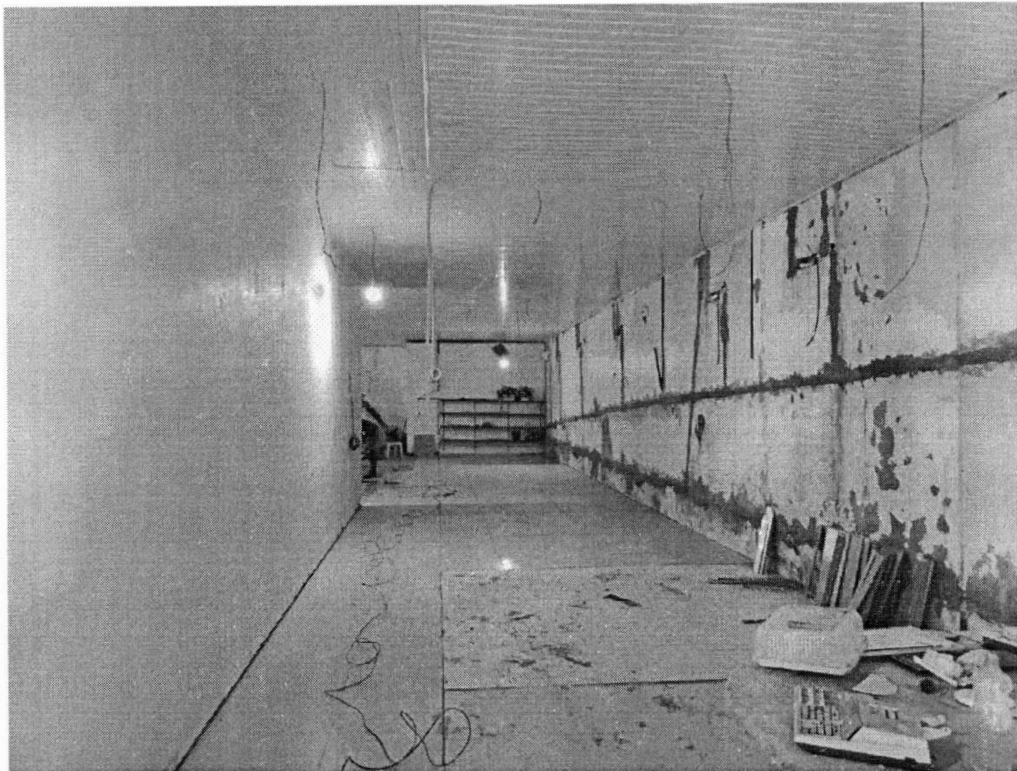
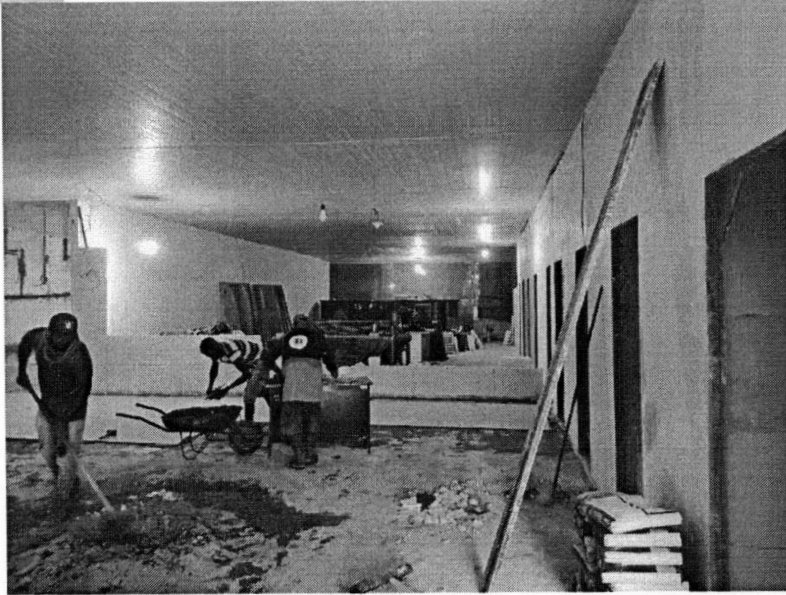

JOSE JACKSON PEREIRA LEITE:27040267349
Assinado de forma digital por JOSE JACKSON PEREIRA LEITE:27040267349
Dados: 2022.05.11 16:43:20 -03'00'

RUA CLORES MIRANDA, N: 2010, CENTRO, BACABAL-MA CEP: 65700-000
FONE: (99) 98146-0555 EMAIL: JJACKSONLEITECONSTRUTORA@HOTMAIL.COM

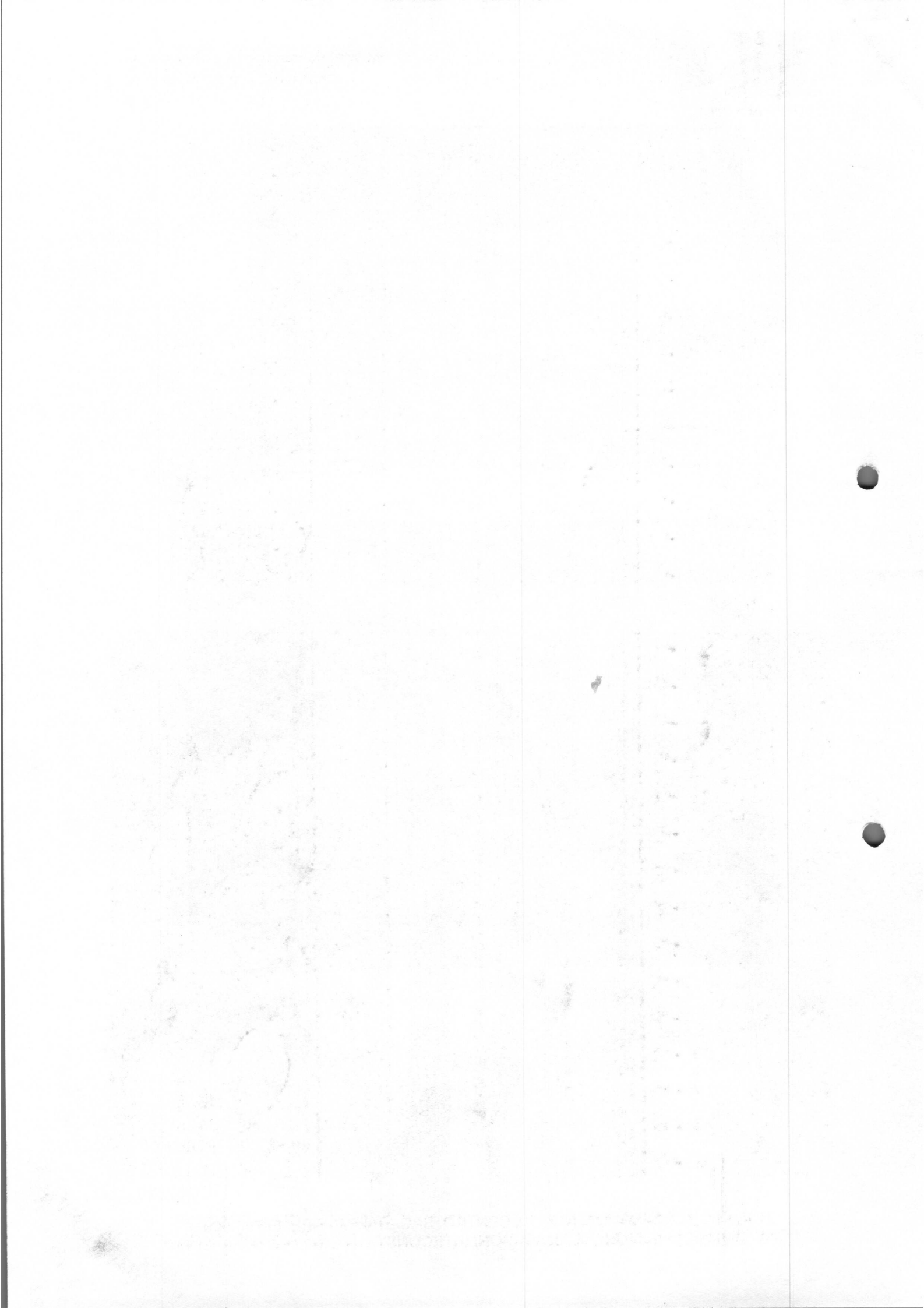

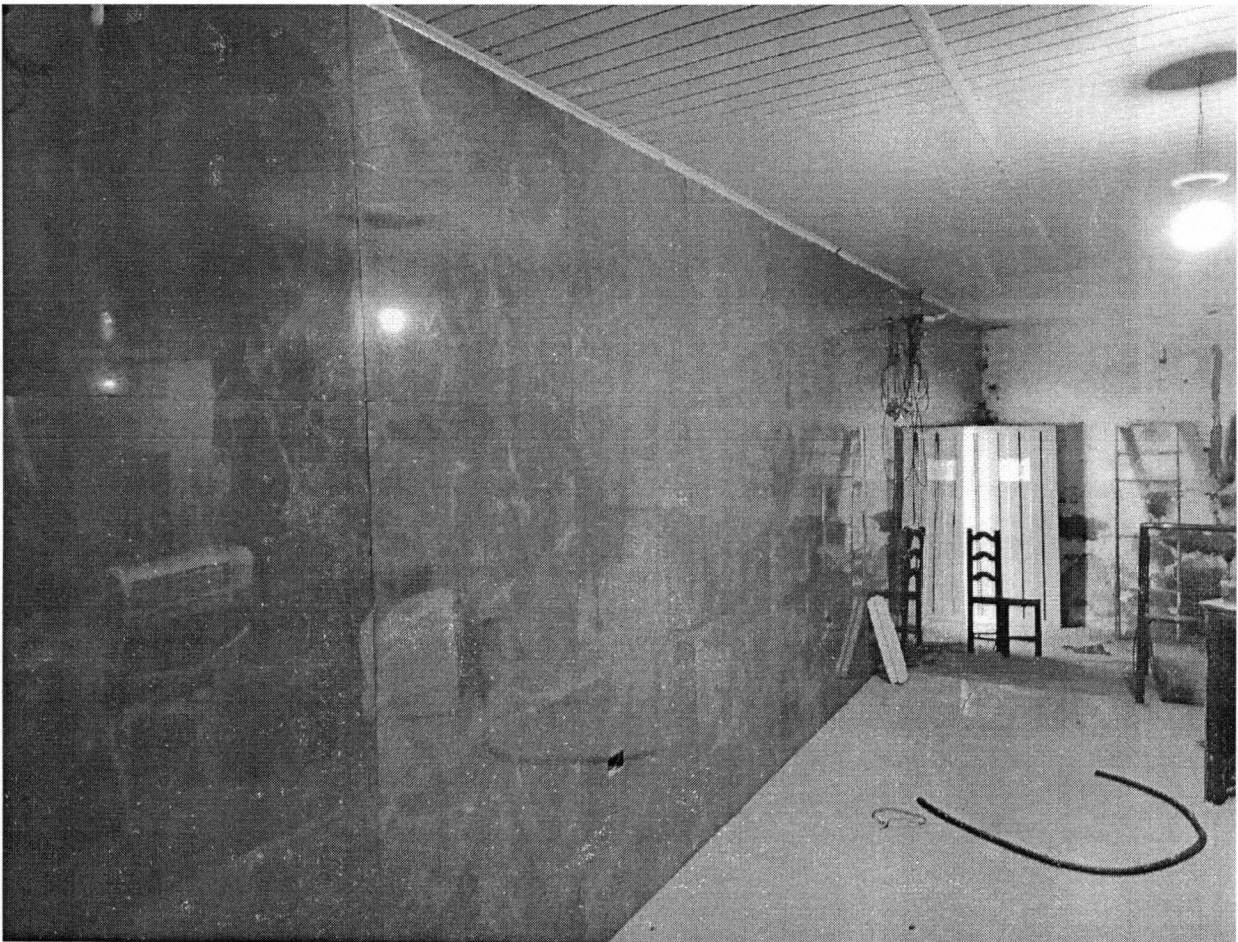

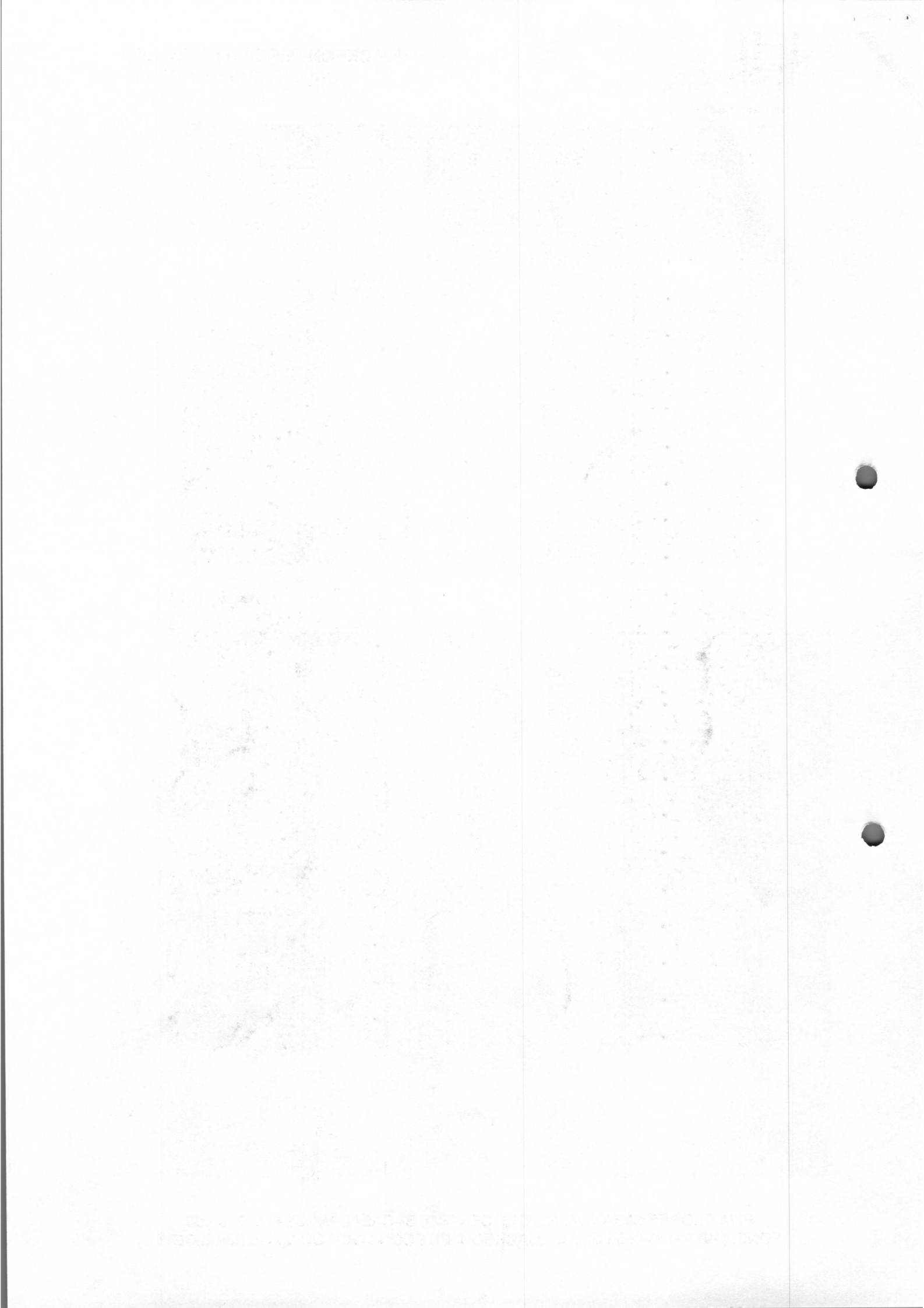

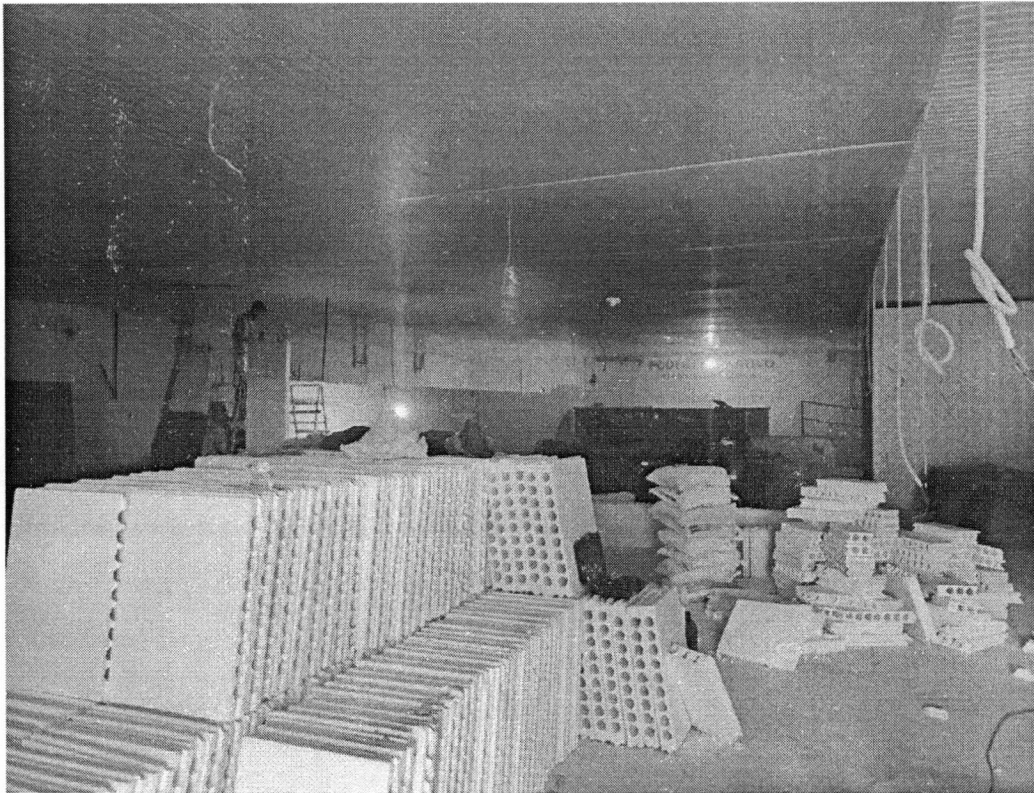
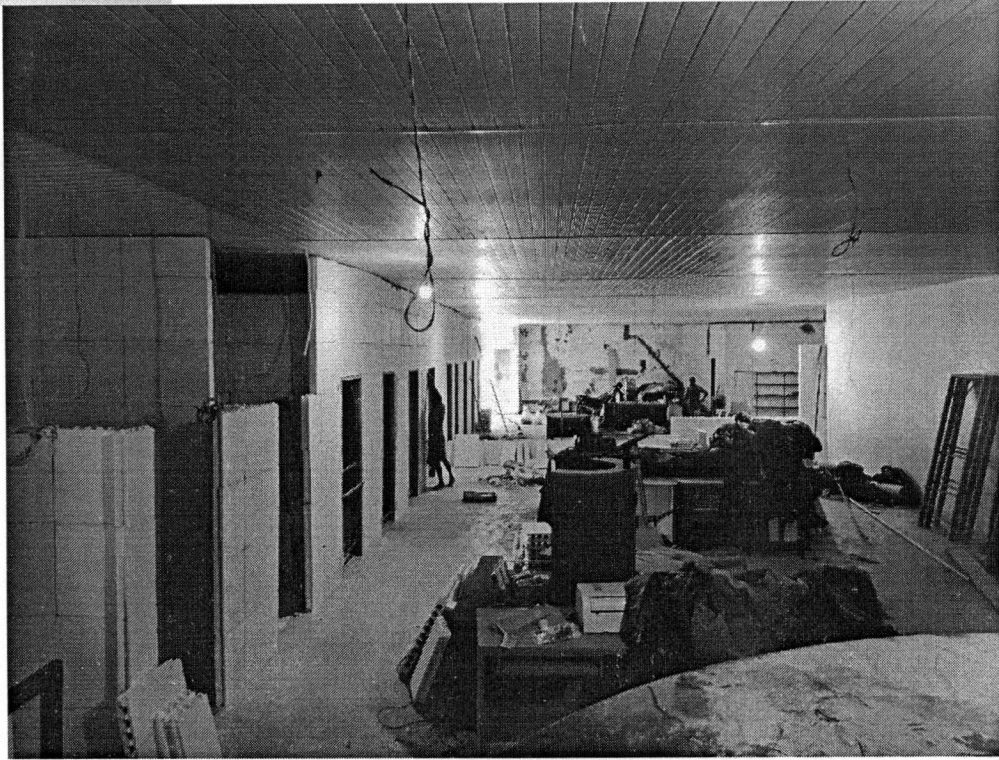

JOSE JACKSON
PEREIRA
LEITE:27040267349

Assinado de forma digital
por JOSE JACKSON PEREIRA
LEITE:27040267349
Dados: 2022.05.11 16:43:59
-03'00'

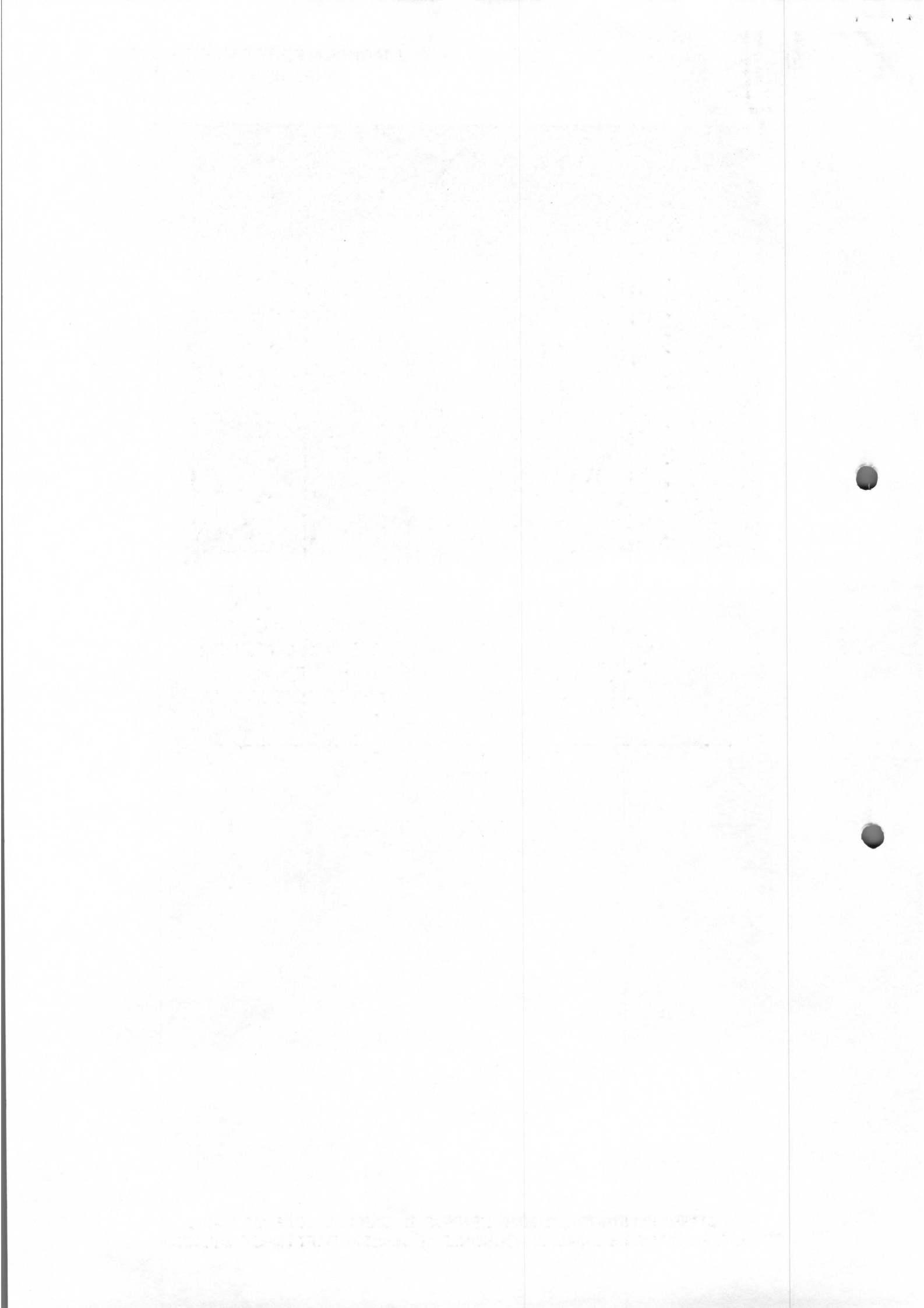

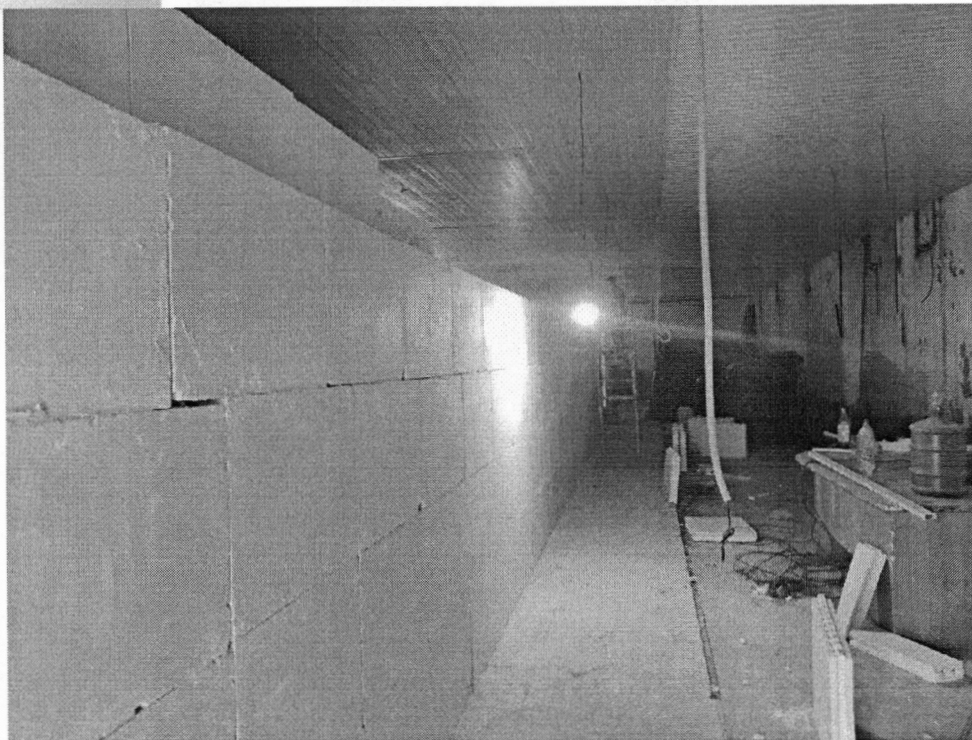

JOSE JACKSON
PEREIRA

LEITE:27040267349

Assinado de forma digital
por JOSE JACKSON PEREIRA
LEITE:27040267349

Dados: 2022.05.11 16:44:16
-03'00'

JOSÉ JACKSON PEREIRA LEITE
PROPRIETARIO

CPF: 270.402.673-49

RG: 000033406594-1

J. JACKSON PEREIRA LEITE - ME

Cnpj: 00.319.607 /0001-39

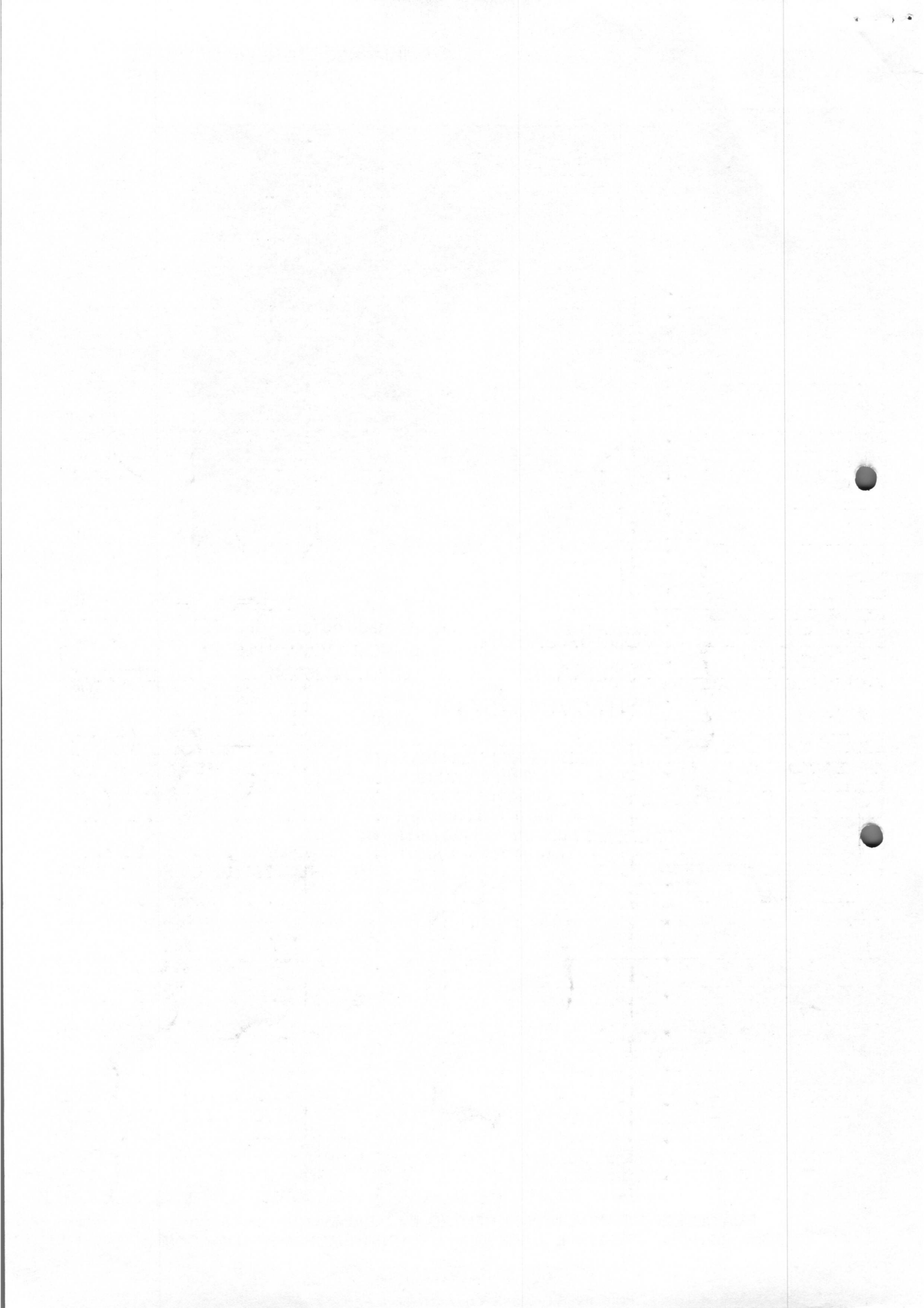



PREFEITURA DO MUNICÍPIO DE BACABAL- MA

SECRETARIA MUNICIPAL DE FINANÇAS

RUA 15 DE NOVEMBRO, 229 - CENTRO, BACABAL - MA

06014351000138



ALVARÁ DE AUTORIZAÇÃO DE FUNCIONAMENTO

Nº do Cadastro
40122

Nº da Inscrição
35169

Nº do Alvará
206

Validade
31/12/2022

Contribuinte

Nome: **J. JACKSON PEREIRA LEITE**
 CPF/CNPJ: **00.319.607/0001-39**
 RG/Insc.:
 Nome Fantasia: **J JACKSON LEITE CONTRUTORA**

Endereço

Logradouro: **RUA CLORES MIRANDA** Número: **2010**
 Complemento: CEP: **65700000**
 Bairro: **CENTRO**
 Cidade: **Bacabal** Estado: **MA**

ATIVIDADE PRINCIPAL

CONSTRUÇÃO DE EDIFÍCIOS

HORÁRIO DE FUNCIONAMENTO

SEGUNDA A SEXTA DAS AS - SABADO DAS AS - DOMINGO DAS AS - FERIADOS DAS AS

OBSERVAÇÕES

Ref a taxa de fiscalização e manutenção exercício 2022



DETALHAMENTO DA ATIVIDADE

Data de Emissão
2/02/2022.

Data de Abertura
08/02/2017

Estabelecimento autorizado a exercer a atividade supra por período, devendo ser renovado no próximo exercício a critério da Administração

Cód. Atividade

Código do ISS

Cod. Autenticidade: QEXK4JCJXD

AFIXAR EM LOCAL VISÍVEL NO ESTABELECIMENTO

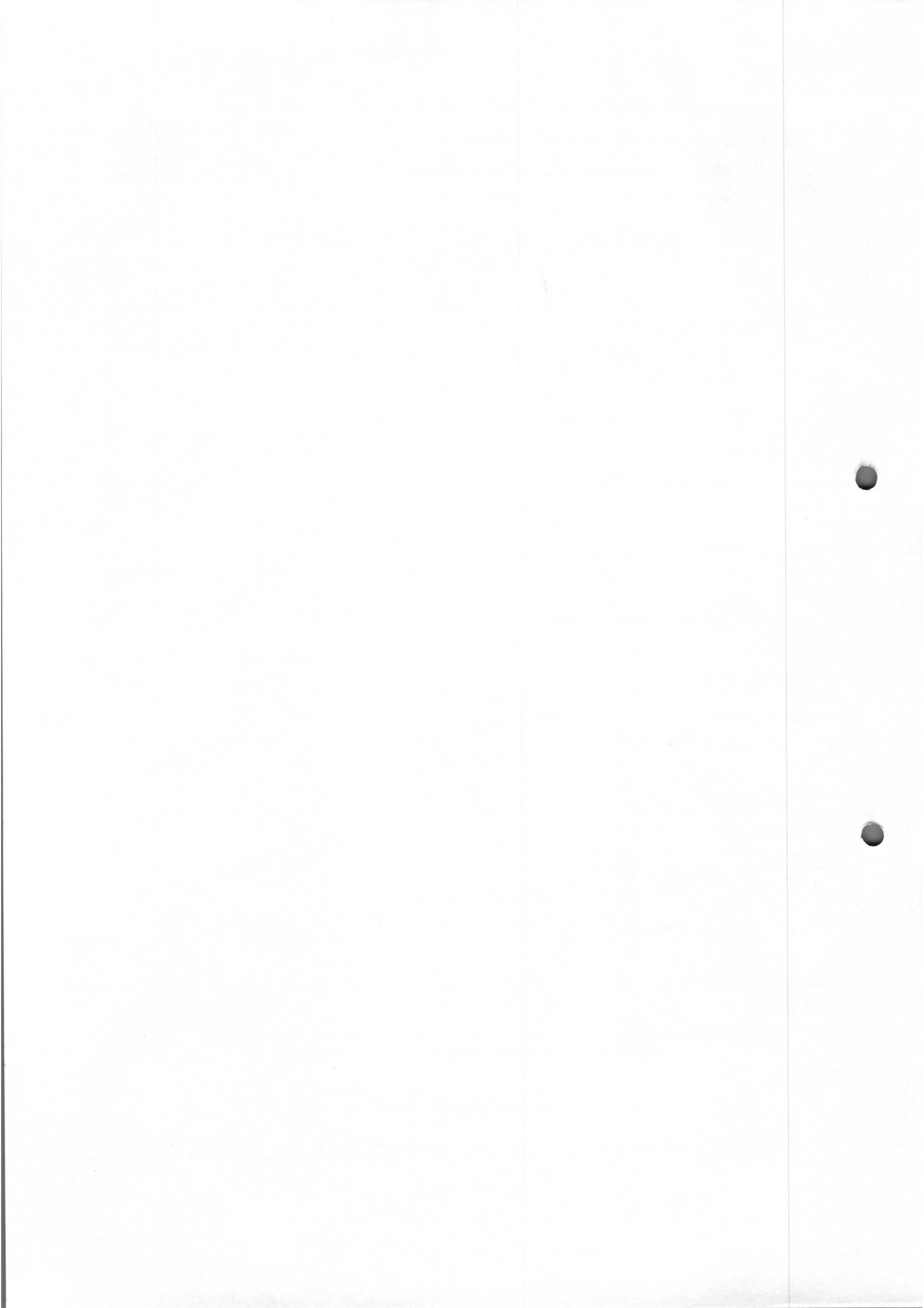



PREFEITURA DO MUNICÍPIO DE BACABAL- MA
SECRETARIA MUNICIPAL DE FINANÇAS
RUA 15 DE NOVEMBRO, 229 - CENTRO, BACABAL - MA
06014351000138



CERTIDÃO NEGATIVA DA DÍVIDA ATIVA Nº 274/2022

Certifico em cumprimento ao despacho exarado pela prefeitura Municipal que revendo os assentamentos do Cadastro Econômico de Impostos Municipais desta Prefeitura não consta registro de débito da DÍVIDA ATIVA MUNICIPAL, do contribuinte **J. JACKSON PEREIRA LEITE**, inscrito no cadastro municipal de nº **40122**, portanto o que me cumpre certificar e reportar-me as informações de seções competentes desta Prefeitura Municipal, encontra-se quite com a Fazenda Municipal. Expedida a seguinte certidão servindo de prova junto às repartições Públicas, Federais, Estaduais, Municipais, Bancos e Autarquias, que terá validade até o nonagésimo dia de sua expedição.

Código de Cadastro
40122

Contribuinte
J. JACKSON PEREIRA LEITE

Logradouro
RUA CLORES MIRANDA, 2010, , CEP - 65700-000

Cidade
BACABAL

CPF/CNPJ
00.319.607/0001-39

Bairro
CENTRO

UF
MA

DADOS ESPECÍFICOS DO CADASTRO

Data de Abertura:

Inscr Municipal: 35169

Inscr Estadual:

Data
Encerramento:

Atividade: 3811400 - Coleta de resíduos não-perigosos

Finalidade da Certidão

REGULARIDADE JUNTO A FAZENDA MUNICIPAL

ATENÇÃO: Certidão emitida com base no Código Tributário Municipal lei nº1.082/2008 art. 645 a 665.

Usuário: Carlos Alberto Moraes Junior

Emitida às 09:42:00 do dia 05/05/2022 09:42:00

Válida até 04/07/2022

Código de Controle da Certidão/Número TN3XR5KDBI

Atenção qualquer rasura ou emenda invalidará este documento.

Consulte a autenticidade desta certidão em <https://bacabal.meumunicipio.online/fam-lex/servlet/hwpcconsautoert>

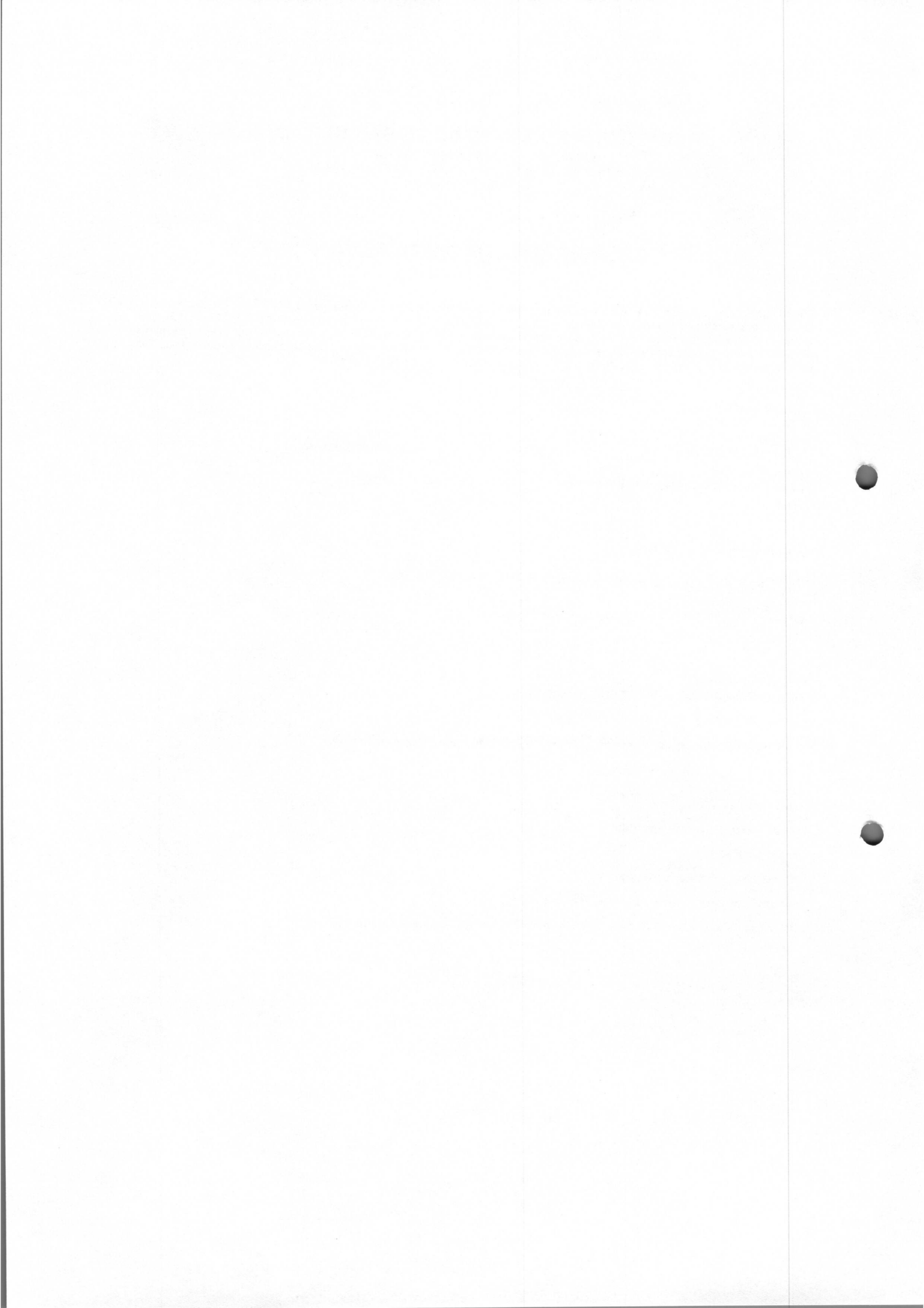



PREFEITURA DO MUNICÍPIO DE BACABAL- MA

SECRETARIA MUNICIPAL DE FINANÇAS
RUA 15 DE NOVEMBRO, 229 - CENTRO, BACABAL - MA
06014351000138



CERTIDÃO NEGATIVA DE DÉBITOS MUNICIPAIS Nº 1157/2022

A Secretaria Municipal de Finanças da Prefeitura Municipal de Bacabal - MA, a requerimento da pessoa interessada **J. JACKSON PEREIRA LEITE**, CERTIFICA para os fins que se fizerem necessários, que a pessoa jurídica/física a seguir referenciada não registra débitos para com os cofres públicos municipais até a presente data, tendo a presente CERTIDÃO validade até o dia 04/07/2022, ressaltando o direito da Fazenda Municipal de exigir o recolhimento de débitos, tributários ou não, constituído anteriormente a esta data mesmo durante a vigência desse prazo.

Código de Cadastro
40122

Contribuinte
J. JACKSON PEREIRA LEITE

Logradouro
RUA CLORES MIRANDA, 2010, , CEP - 65700-000

Cidade
BACABAL

CPF/CNPJ
00.319.607/0001-39

Bairro
CENTRO

UF
MA

Finalidade da Certidão
REGULARIDADE JUNTO A FAZENDA MUNICIPAL

ATENÇÃO: Certidão emitida com base no Código Tributário Municipal lei nº1.082/2008 art. 645 a 665.

Usuário: Carlos Alberto Morais Junior

Emitida 05/05/2022 09:41:11

Válida até 04/07/2022

Código de Controle da Certidão/Número W1V791VMB

Atenção qualquer rasura ou emenda invalidará este documento.

Consulte a autenticidade desta certidão em <https://bacabal.meumunicipio.online/fam-lex/servlet/hwpcconsautoert>

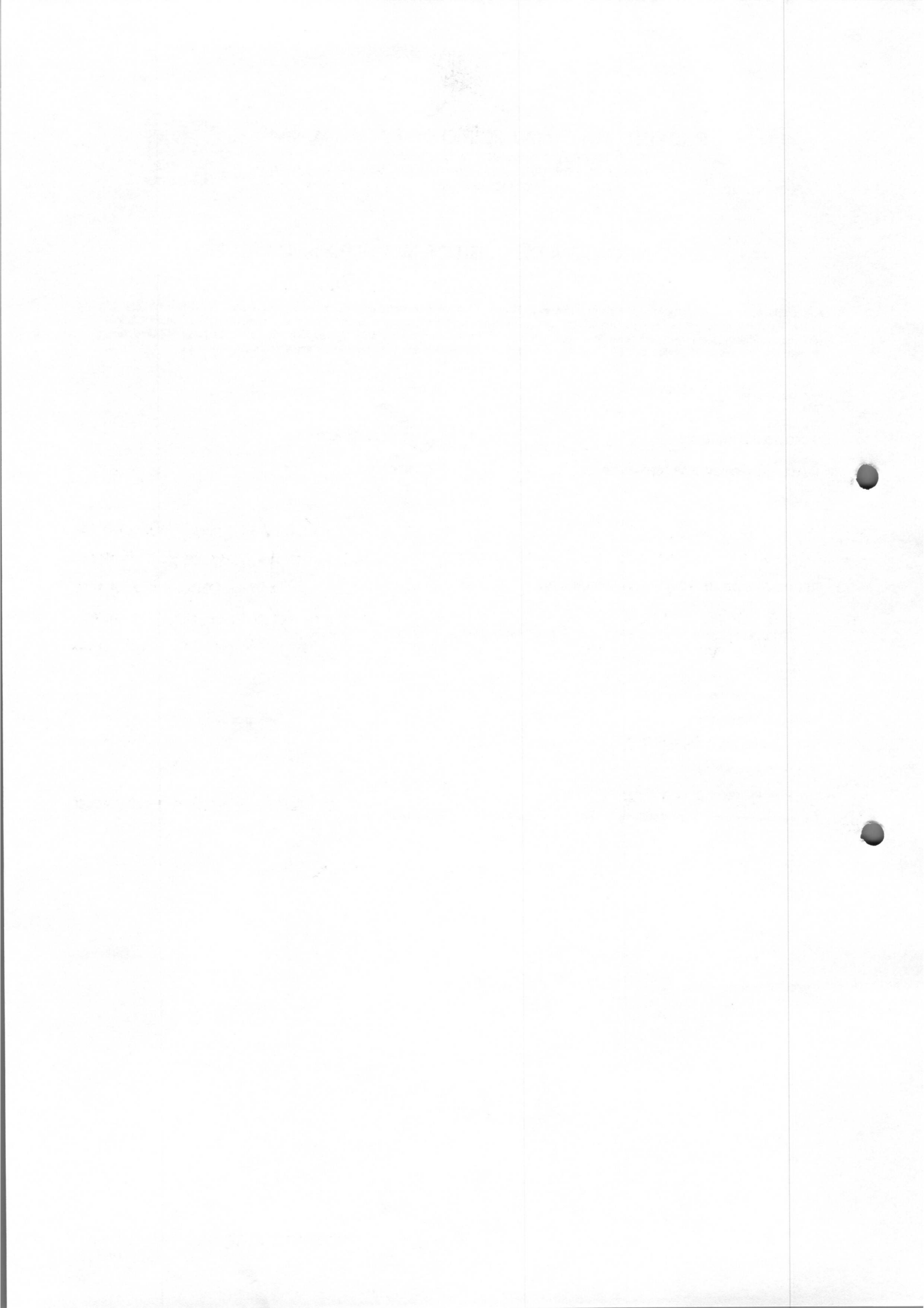



**GOVERNO DO ESTADO DO MARANHÃO
SECRETARIA DE ESTADO DA FAZENDA**

CERTIDÃO NEGATIVA DE DÉBITO

Nº Certidão: 044642/22

Data da

27/03/2022 16:38:20

Inscrição Estadual: 123300347

CPF/CNPJ:00319607000139

Razão Social: J JACKSON PEREIRA LEITE

Endereço: RUA CLORES MIRANDA, 2010 CEP: 65700000 - CENTRO

Telefone: (99)36213108

Município: BACABAL

UF: MA

Certificamos que, após a realização das consultas procedidas no sistema desta Secretaria, substanciado pelos artigos 240 a 242, da lei nº 7.799, de 19/12/2002 e disposto no artigo 205 da lei nº 5.172, de 25 de outubro de 1966 (Código Tributário Nacional), não constam débitos relativos aos tributos estaduais, administrados por esta Secretaria, em nome do sujeito passivo acima identificado. Ressalvado, todavia, à Fazenda Pública Estadual o direito da cobrança de dívidas que venham a ser apuradas e não alcançadas pela decadência.

Validade da Certidão: 120 (cento e vinte) dias: 25/07/2022.

A autenticidade desta certidão deverá ser confirmada no endereço:

<http://portal.sefaz.ma.gov.br/>, clicando no item "Certidões" e em seguida em "Validação de Certidão Negativa de Débito".

CERTIDÃO EMITIDA GRATUITAMENTE.

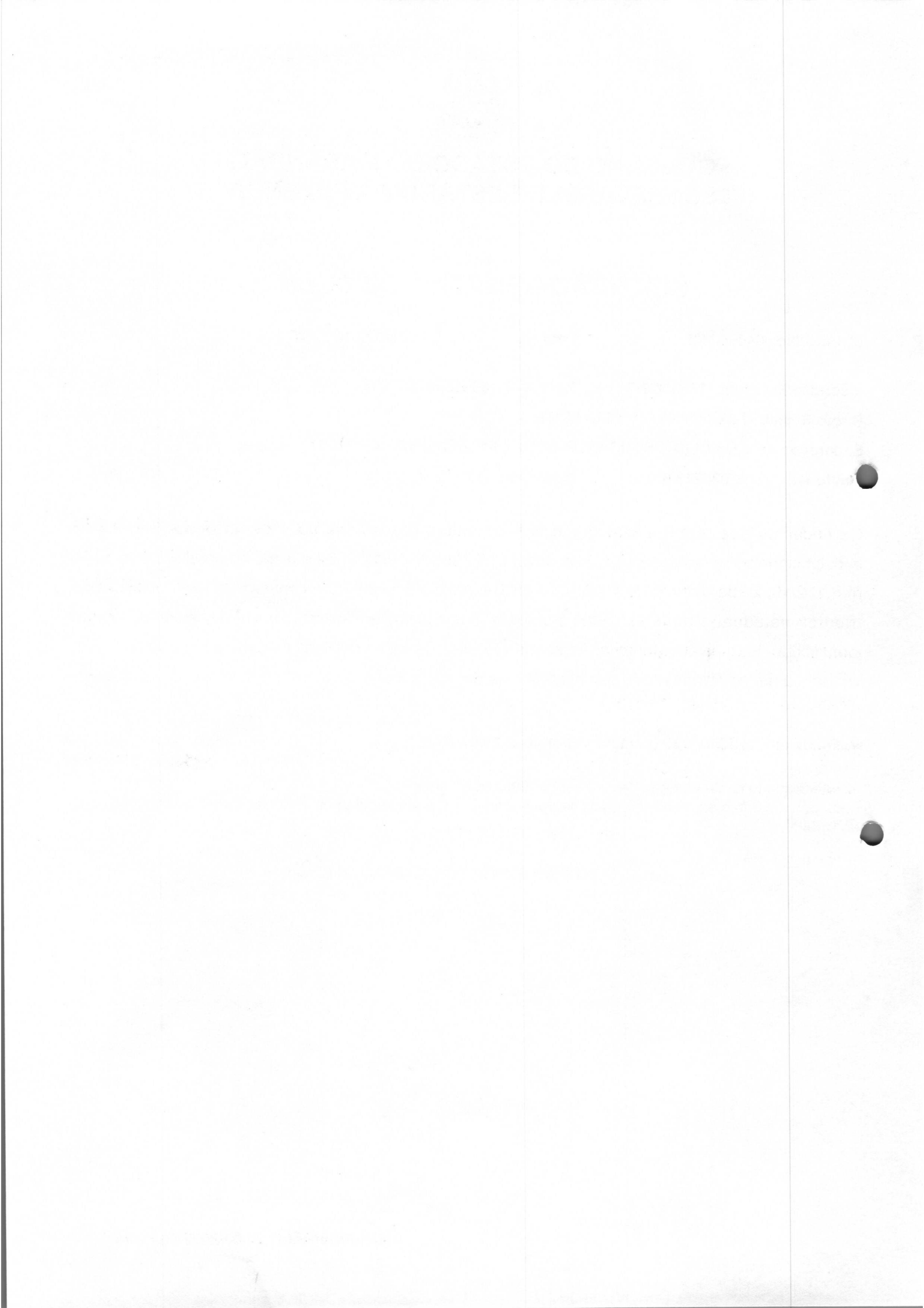

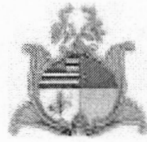

**GOVERNO DO ESTADO DO MARANHÃO
SECRETARIA DE ESTADO DA FAZENDA**

CERTIDÃO NEGATIVA DE DÍVIDA ATIVA

Nº Certidão: 020559/22

Data da

27/03/2022 16:39:02

Inscrição Estadual: 123300347

CPF/CNPJ:00319607000139

Razão Social: J JACKSON PEREIRA LEITE

Endereço: RUA CLORES MIRANDA, 2010 CEP: 65700000 - CENTRO

Telefone: (99)36213108

Município: BACABAL

UF: MA

Certificamos que, após a realização das consultas procedidas no sistema desta Secretaria e na forma do disposto do artigo 156, da lei nº 2.231, de 29/12/1962, substanciado pelos artigos 240 a 242 da lei nº 7.799, de 19/12/2002, bem como prescreve o artigo 205 da lei nº 5.172, de 25 de outubro de 1966 (Código Tributário Nacional) não constam débitos inscritos na Dívida Ativa, em nome do sujeito passivo acima identificado.

Validade da Certidão: 120 (cento e vinte) dias: 25/07/2022.

A autenticidade desta certidão deverá ser confirmada no endereço:

<http://portal.sefaz.ma.gov.br/>, clicando no item "Certidões" e em seguida em "Validação de Certidão Negativa de Dívida Ativa".

CERTIDÃO EMITIDA GRATUITAMENTE.

Data Impressão: 27/03/2022 16:39:02

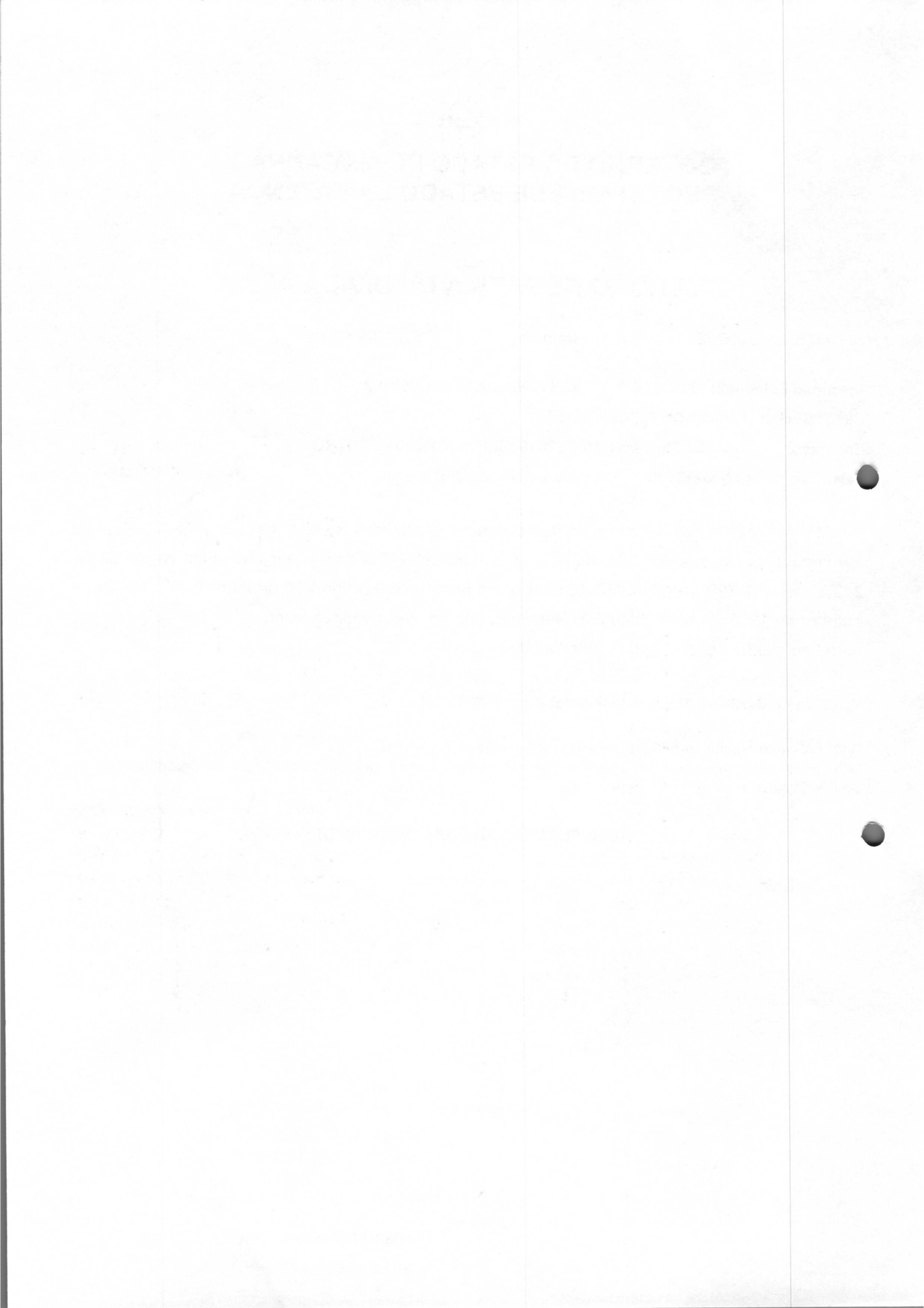



PODER JUDICIÁRIO
JUSTIÇA DO TRABALHO

CERTIDÃO NEGATIVA DE DÉBITOS TRABALHISTAS

Nome: J. JACKSON PEREIRA LEITE (MATRIZ E FILIAIS)
CNPJ: 00.319.607/0001-39
Certidão n°: 6070444/2022
Expedição: 21/02/2022, às 09:43:32
Validade: 20/08/2022 - 180 (cento e oitenta) dias, contados da data de sua expedição.

Certifica-se que **J. JACKSON PEREIRA LEITE (MATRIZ E FILIAIS)**, inscrito(a) no CNPJ sob o n° **00.319.607/0001-39**, **NÃO CONSTA** como inadimplente no Banco Nacional de Devedores Trabalhistas. Certidão emitida com base nos arts. 642-A e 883-A da Consolidação das Leis do Trabalho, acrescentados pelas Leis ns.º 12.440/2011 e 13.467/2017, e no Ato 01/2022 da CGJT, de 21 de janeiro de 2022. Os dados constantes desta Certidão são de responsabilidade dos Tribunais do Trabalho.

No caso de pessoa jurídica, a Certidão atesta a empresa em relação a todos os seus estabelecimentos, agências ou filiais.

A aceitação desta certidão condiciona-se à verificação de sua autenticidade no portal do Tribunal Superior do Trabalho na Internet (<http://www.tst.jus.br>).

Certidão emitida gratuitamente.

INFORMAÇÃO IMPORTANTE

Do Banco Nacional de Devedores Trabalhistas constam os dados necessários à identificação das pessoas naturais e jurídicas inadimplentes perante a Justiça do Trabalho quanto às obrigações estabelecidas em sentença condenatória transitada em julgado ou em acordos judiciais trabalhistas, inclusive no concernente aos recolhimentos previdenciários, a honorários, a custas, a emolumentos ou a recolhimentos determinados em lei; ou decorrentes de execução de acordos firmados perante o Ministério Público do Trabalho, Comissão de Conciliação Prévia ou demais títulos que, por disposição legal, contiver força executiva.

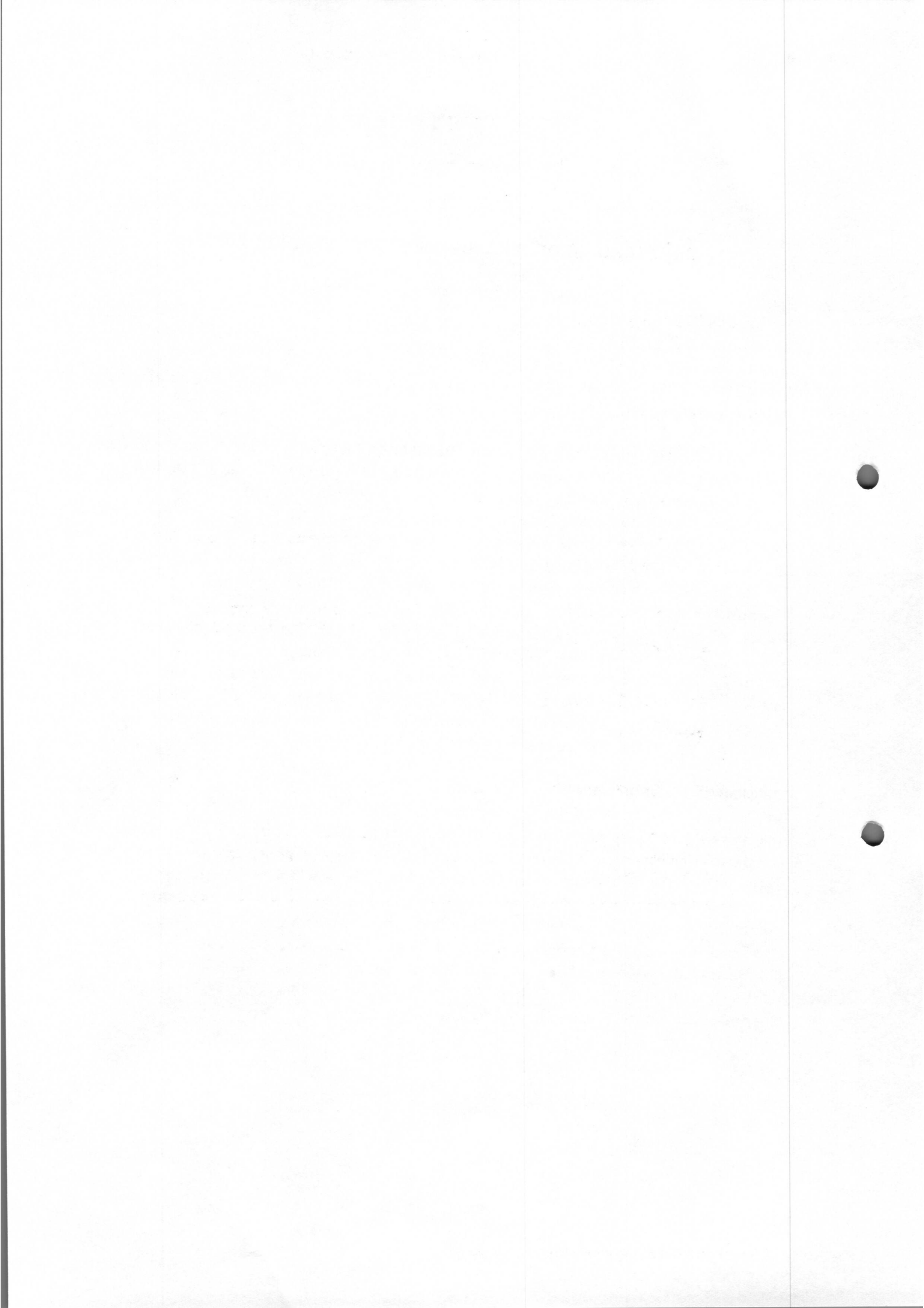

[Voltar](#)[Imprimir](#)

Certificado de Regularidade do FGTS - CRF

Inscrição: 00.319.607/0001-39

Razão Social: J JACKSON PEREIRA LEITE ME

Endereço: RUA VP 06 / COHAB II / BACABAL / MA / 65700-000

A Caixa Econômica Federal, no uso da atribuição que lhe confere o Art. 7, da Lei 8.036, de 11 de maio de 1990, certifica que, nesta data, a empresa acima identificada encontra-se em situação regular perante o Fundo de Garantia do Tempo de Serviço - FGTS.

O presente Certificado não servirá de prova contra cobrança de quaisquer débitos referentes a contribuições e/ou encargos devidos, decorrentes das obrigações com o FGTS.

Validade: 24/04/2022 a 23/05/2022

Certificação Número: 2022042402312718910777

Informação obtida em 11/05/2022 17:03:32

A utilização deste Certificado para os fins previstos em Lei esta condicionada a verificação de autenticidade no site da Caixa:
www.caixa.gov.br

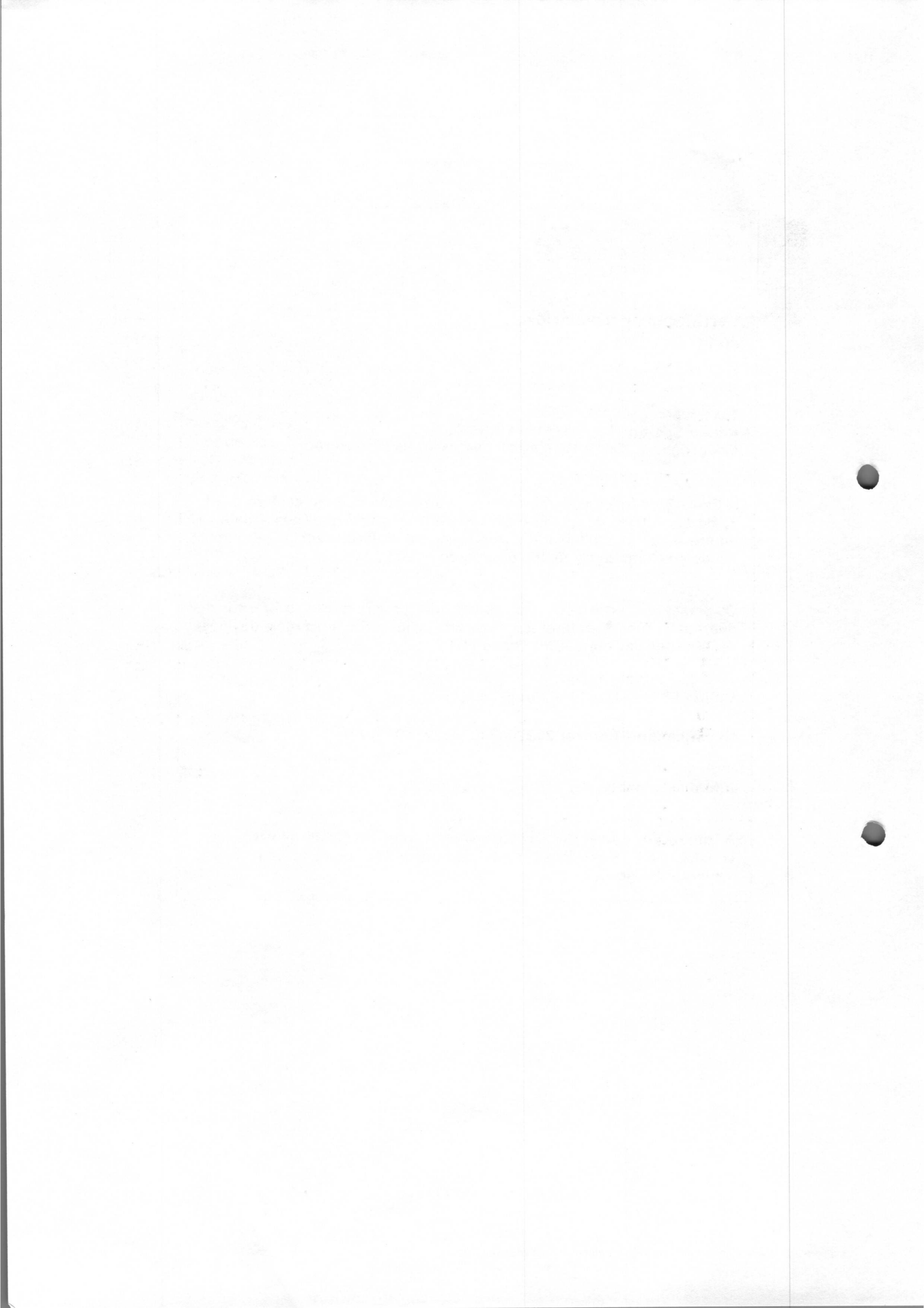



MINISTÉRIO DA FAZENDA
Secretaria da Receita Federal do Brasil
Procuradoria-Geral da Fazenda Nacional

**CERTIDÃO POSITIVA COM EFEITOS DE NEGATIVA DE DÉBITOS RELATIVOS AOS TRIBUTOS
FEDERAIS E À DÍVIDA ATIVA DA UNIÃO**

Nome: J. JACKSON PEREIRA LEITE
CNPJ: 00.319.607/0001-39

Ressalvado o direito de a Fazenda Nacional cobrar e inscrever quaisquer dívidas de responsabilidade do sujeito passivo acima identificado que vierem a ser apuradas, é certificado que:

1. constam débitos administrados pela Secretaria da Receita Federal do Brasil (RFB) com exigibilidade suspensa nos termos do art. 151 da Lei nº 5.172, de 25 de outubro de 1966 - Código Tributário Nacional (CTN), ou objeto de decisão judicial que determina sua desconsideração para fins de certificação da regularidade fiscal, ou ainda não vencidos; e
2. não constam inscrições em Dívida Ativa da União (DAU) na Procuradoria-Geral da Fazenda Nacional (PGFN).

Conforme disposto nos arts. 205 e 206 do CTN, este documento tem os mesmos efeitos da certidão negativa.

Esta certidão é válida para o estabelecimento matriz e suas filiais e, no caso de ente federativo, para todos os órgãos e fundos públicos da administração direta a ele vinculados. Refere-se à situação do sujeito passivo no âmbito da RFB e da PGFN e abrange inclusive as contribuições sociais previstas nas alíneas 'a' a 'd' do parágrafo único do art. 11 da Lei nº 8.212, de 24 de julho de 1991.

A aceitação desta certidão está condicionada à verificação de sua autenticidade na Internet, nos endereços <<http://rfb.gov.br>> ou <<http://www.pgfn.gov.br>>.

Certidão emitida gratuitamente com base na Portaria Conjunta RFB/PGFN nº 1.751, de 2/10/2014.

Emitida às 19:33:50 do dia 07/12/2021 <hora e data de Brasília>.

Válida até 05/06/2022.

Código de controle da certidão: **1651.CEA0.C44F.3CE0**

Qualquer rasura ou emenda invalidará este documento.

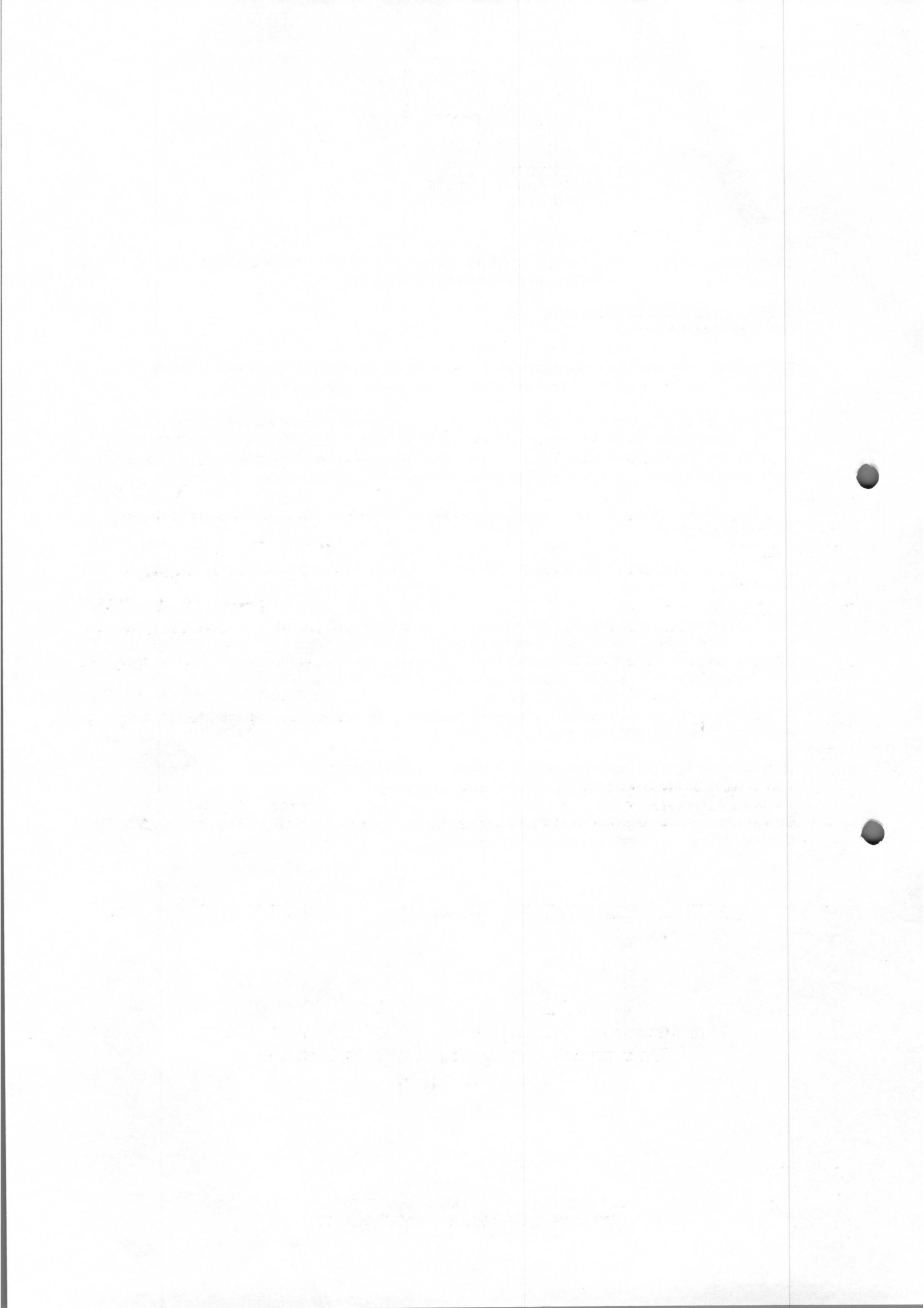



PODER JUDICIÁRIO DO ESTADO DO MARANHÃO
Corregedoria Geral da Justiça
Secretaria Judicial de Distribuição de Bacabal

CERTIDÃO JUDICIAL ONEROSA-SJDBC Nº 23, DE 6 DE MAIO DE 2022

Código de validação: CE71D41588
CERTJUDONE-SJDBC - 232022

Número da guia: 22050801001227906.

CERTIDÃO - FALÊNCIA E CONCORDATA (60 DIAS)

USANDO da faculdade que me confere a Lei. **CERTIFICO** a requerimento de pessoa interessada que, dando busca em nossos Arquivos dos Feitos referentes às **Varas Cíveis e Comércio**, a partir do dia primeiro (1º) do mês de janeiro do ano de dois mil e doze (2012), até a presente data, constatei **NÃO EXISTIR** distribuição de **FALÊNCIA E CONCORDATA, RECUPERAÇÃO JUDICIAL OU EXTRAJUDICIAL, INSOLVÊNCIA CIVIL** contra **J. JACKSON PEREIRA LEITE - ME**, Empresário Individual, inscrito no CNPJ nº **00.319.607/0001-39**, estabelecida na **Rua Clores Miranda, nº 2010, Centro, Bacabal/MA**.

CERTIFICO finalmente que, o Cartório de Distribuição é o único existente nesta cidade e Comarca de Bacabal. O referido é verdade me reporto e dou fé. Dada e passada a presente certidão no Cartório de Distribuição a meu cargo, no Fórum "Deuzimar Freitas de Carvalho" nesta Cidade de Bacabal, do Estado do Maranhão, aos 6 de maio de 2022.

OBSERVAÇÕES:

1. Esta Certidão terá validade de sessenta (60) dias, conforme Art. 198 do Código de Normas da CGJ.
2. Os dados constantes nas certidões foram informados pelo solicitante. Sua Titularidade deverá ser conferida pelo interessado ou destinatário.
3. A existência ou inexistência de ação informada nessa certidão é limitada apenas a Comarca de Bacabal e seus Termos (Conceição do Lago Açu, Bom Lugar e Lago Verde).

PALÁCIO DA JUSTIÇA "CLÓVIS BEVILÁCQUA" DO ESTADO DO MARANHÃO, em Bacabal, 6 de maio de 2022.

JOSÉ WILLIAM FERREIRA DA SILVA
Secretário Judicial de Distribuição de Entrância Intermediária
Secretaria Judicial de Distribuição de Bacabal
Matrícula 117689







PODER JUDICIÁRIO DO ESTADO DO MARANHÃO
Corregedoria Geral da Justiça
Secretaria Judicial de Distribuição de Bacabal

Documento assinado. BACABAL, 06/05/2022 11:11 (JOSÉ WILLIAM FERREIRA DA SILVA)



CERTJUDONE-SJDBC - 232022 / Código: CE71D41588
Valide o documento em www.tjma.jus.br/validadoc.php

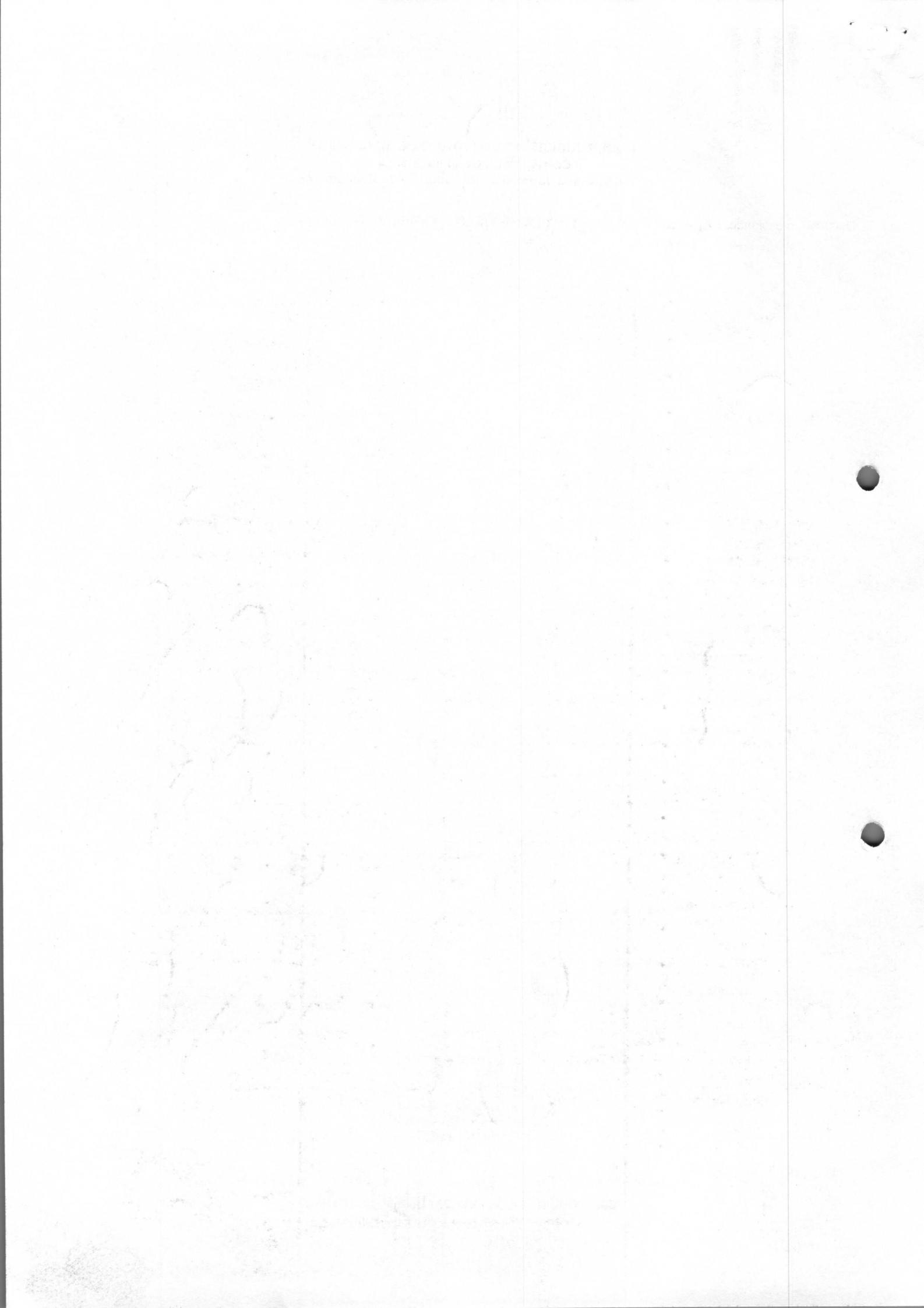



Anotação de Responsabilidade Técnica - ART
Lei nº 6.496, de 7 de dezembro de 1977

CREA-MA

ART OBRA / SERVIÇO
Nº MA20220528356

Conselho Regional de Engenharia e Agronomia do Estado do Maranhão

INICIAL

1. Responsável Técnico

FRANCISCO CARLOS VIEIRA FERNANDES JUNIOR

Título profissional: ENGENHEIRO CIVIL

RNP: 1117416232

Registro: 1117416232MA

2. Dados do Contrato

Contratante: CÂMARA MUNICIPAL DE PEDREIRAS

RUA MANECO REGO

Complemento:

Cidade: PEDREIRAS

Bairro: CENTRO

UF: MA

CPF/CNPJ: 12.538.625/0001-90

Nº: 877

CEP: 65725000

Contrato: Não especificado

Valor: R\$ 4.500,00

Ação Institucional: Outros

Celebrado em:

Tipo de contratante: Pessoa Jurídica de Direito Público

3. Dados da Obra/Serviço

RUA MANECO REGO

Complemento:

Cidade: PEDREIRAS

Data de Início: 19/04/2022

Finalidade: Outro

Proprietário: CÂMARA MUNICIPAL DE PEDREIRAS

Nº: 877

Bairro: CENTRO

UF: MA

CEP: 65725000

Previsão de término: 19/07/2022

Coordenadas Geográficas: -4.572604, -44.601385

Código: Não Especificado

CPF/CNPJ: 12.538.625/0001-90

4. Atividade Técnica

18 - Fiscalização	Quantidade	Unidade
60 - Fiscalização de obra > CONSTRUÇÃO CIVIL > EDIFICAÇÕES > DE EDIFICAÇÃO > #1.1.1.1 - DE ALVENARIA	251,00	m²
60 - Fiscalização de obra > CONSTRUÇÃO CIVIL > MATERIAIS DE CONSTRUÇÃO CIVIL > #1.2.5 - DE IMPERMEABILIZAÇÃO APLICADA A CONSTRUÇÃO CIVIL	182,48	m²
60 - Fiscalização de obra > CONSTRUÇÃO CIVIL > EDIFICAÇÕES > DE VEDAÇÃO > #1.1.8.2 - COM DRYWALL	87,22	m²
60 - Fiscalização de obra > CONSTRUÇÃO CIVIL > INSTALAÇÕES HIDROSSANITÁRIAS > #1.4.1 - DE SISTEMA DE ÁGUA POTÁVEL	69,41	m
60 - Fiscalização de obra > CONSTRUÇÃO CIVIL > INSTALAÇÕES HIDROSSANITÁRIAS > #1.4.3 - DE INSTALAÇÃO DE SISTEMA DE ESGOTO SANITÁRIO	23,12	m

Após a conclusão das atividades técnicas o profissional deve proceder a baixa desta ART

5. Observações

ART DE FISCALIZAÇÃO DOS SERVIÇOS DE MANUTENÇÃO/REFORMA E AMPLIAÇÃO DA CÂMARA MUNICIPAL DE PEDREIRAS- MA.

6. Declarações

- Cláusula Compromissória: Qualquer conflito ou litígio originado do presente contrato, bem como sua interpretação ou execução, será resolvido por arbitragem, de acordo com a Lei no. 9.307, de 23 de setembro de 1996, por meio do Centro de Mediação e Arbitragem - CMA vinculado ao Crea-MA, nos termos do respectivo regulamento de arbitragem que, expressamente, as partes declaram concordar.

7. Entidade de Classe

SENGE - SIND. DOS ENGENHEIROS DO MA

8. Assinaturas

Declaro serem verdadeiras as informações acima

Francisco Carlos Vieira Fernandes Junior

FRANCISCO CARLOS VIEIRA FERNANDES JUNIOR - CPF: 604.099.293-01

Local

data

CÂMARA MUNICIPAL DE PEDREIRAS - CNPJ: 12.538.625/0001-90

9. Informações

* A ART é válida somente quando quitada, mediante apresentação do comprovante do pagamento ou conferência no site do Crea.

* O comprovante de pagamento deverá ser apensado para comprovação de quitação

10. Valor

Valor da ART: R\$ 88,78

Registrada em: 12/05/2022

Valor pago: R\$ 88,78

Nosso Número: 8303933551

A autenticidade desta ART pode ser verificada em: <https://crea-ma.sitac.com.br/publico/>, com a chave: 5d201
Impresso em: 12/05/2022 às 10:01:31 por: , ip: 160.20.201.191

www.creama.org.br

faleconosco@creama.org.br

Tel: (98) 2106-8300

Fax: (98) 2106-8300



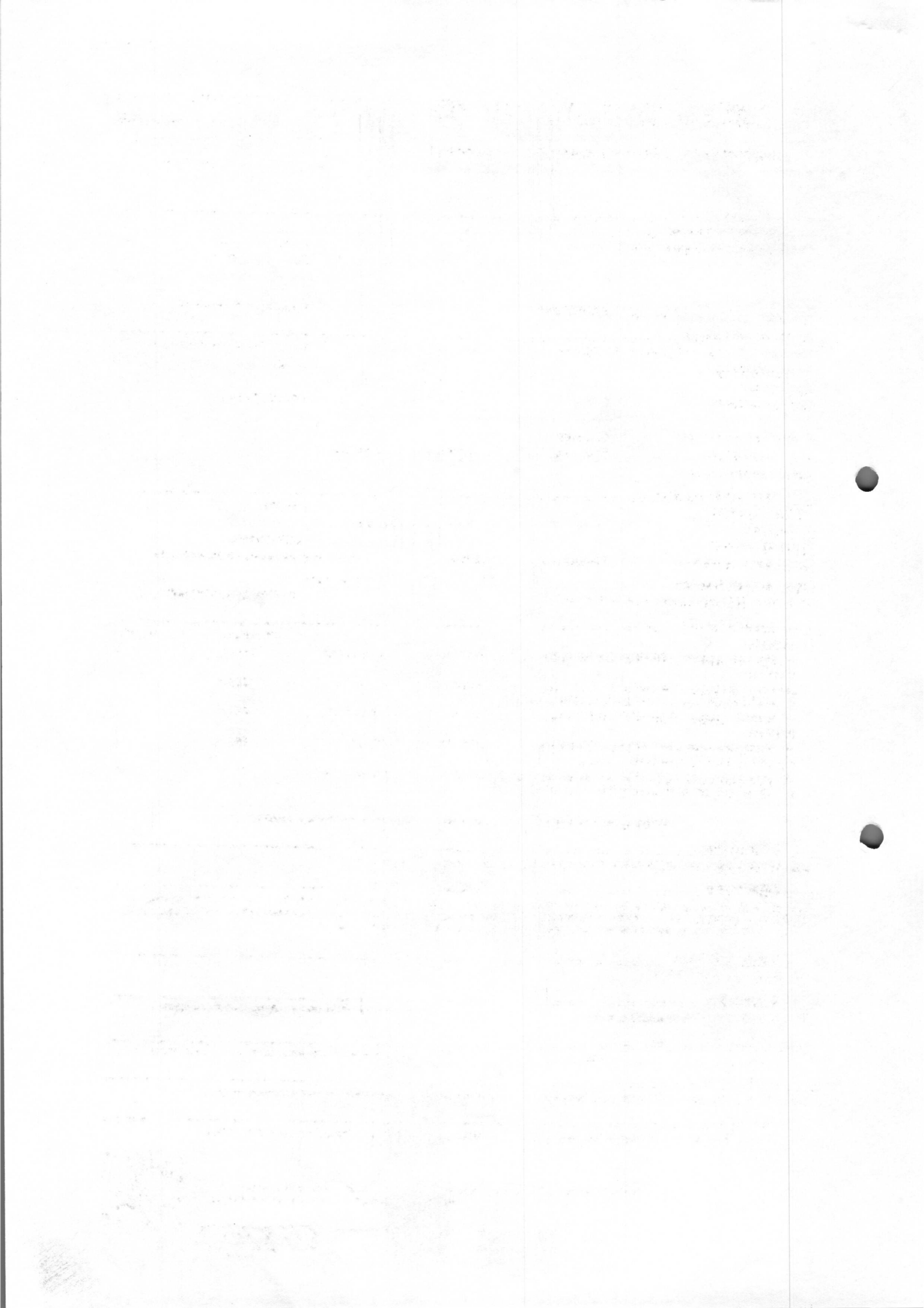



Anotação de Responsabilidade Técnica - ART
Lei nº 6.496, de 7 de dezembro de 1977

CREA-MA

ART OBRA / SERVIÇO
Nº MA20220528249

Conselho Regional de Engenharia e Agronomia do Estado do Maranhão

INICIAL

1. Responsável Técnico

FRANKLIN PEDRO VILAR CARVALHO
Título profissional: **ENGENHEIRO CIVIL**

RNP: **2115095952**
Registro: **19473RN**

Empresa contratada: **J. JACKSON PEREIRA LEITE - ME**

Registro: **0005366976-MA**

2. Dados do Contrato

Contratante: **CAMARA MUNICIPAL DE PEDREIRAS**
RUA MANECO REGO
Complemento:
Cidade: **PEDREIRAS**

Bairro: **CENTRO**
UF: **MA**

CPF/CNPJ: **12.538.625/0001-90**
Nº: **877**
CEP: **65725000**

Contrato: **Não especificado**
Valor: **R\$ 192.322,37**
Ação Institucional: **Outros**

Celebrado em:
Tipo de contratante: **Pessoa Jurídica de Direito Público**

3. Dados da Obra/Serviço

RUA MANECO REGO

Nº: **877**

Complemento:
Cidade: **PEDREIRAS**
Data de Início: **19/04/2022**

Bairro: **CENTRO**
UF: **MA**

CEP: **65725000**

Previsão de término: **19/07/2022**

Coordenadas Geográficas: **-4.572604, -44.601385**

Finalidade: **SEM DEFINIÇÃO**

Código: **Não Especificado**

Proprietário: **CAMARA MUNICIPAL DE PEDREIRAS**

CPF/CNPJ: **12.538.625/0001-90**

4. Atividade Técnica

16 - Execução	Quantidade	Unidade
49 - Execução de obra > CONSTRUÇÃO CIVIL > EDIFICAÇÕES > DE EDIFICAÇÃO > #1.1.1.1 - DE ALVENARIA	251,00	m²
49 - Execução de obra > CONSTRUÇÃO CIVIL > MATERIAIS DE CONSTRUÇÃO CIVIL > #1.2.5 - DE IMPERMEABILIZAÇÃO APLICADA À CONSTRUÇÃO CIVIL	182,48	m²
49 - Execução de obra > CONSTRUÇÃO CIVIL > EDIFICAÇÕES > DE VEDAÇÃO > #1.1.8.2 - COM DRYWALL	87,22	m²
49 - Execução de obra > CONSTRUÇÃO CIVIL > INSTALAÇÕES HIDROSSANITÁRIAS > #1.4.1 - DE SISTEMA DE ÁGUA POTÁVEL	69,41	m
49 - Execução de obra > CONSTRUÇÃO CIVIL > INSTALAÇÕES HIDROSSANITÁRIAS > #1.4.3 - DE INSTALAÇÃO DE SISTEMA DE ESGOTO SANITÁRIO	23,12	m

Após a conclusão das atividades técnicas o profissional deve proceder a baixa desta ART

5. Observações

Execução dos serviços de manutenção/reforma e ampliação da Câmara Municipal de Pedreiras - MA.

6. Declarações

- Cláusula Compromissória: Qualquer conflito ou litígio originado do presente contrato, bem como sua interpretação ou execução, será resolvido por arbitragem, de acordo com a Lei no. 9.307, de 23 de setembro de 1996, por meio do Centro de Mediação e Arbitragem - CMA vinculado ao Crea-MA, nos termos do respectivo regulamento de arbitragem que, expressamente, as partes declaram concordar.

7. Entidade de Classe

CLUBE DE ENGENHARIA DO MA

8. Assinaturas

Declaro serem verdadeiras as informações acima

FRANKLIN PEDRO VILAR CARVALHO - CPF: 016.523.593-46

Local _____ de _____ data _____

CAMARA MUNICIPAL DE PEDREIRAS - CNPJ: 12.538.625/0001-90

9. Informações

* A ART é válida somente quando quitada, mediante apresentação do comprovante do pagamento ou conferência no site do Crea.

10. Valor

Valor da ART: **R\$ 233,94** Registrada em: **12/05/2022** Valor pago: **R\$ 233,94** Nosso Número: **8303933360**

A autenticidade desta ART pode ser verificada em: <https://crea-ma.sitac.com.br/publico/>, com a chave: c2662
Impresso em: 12/05/2022 às 08:56:09 por: , ip: 45.163.230.193



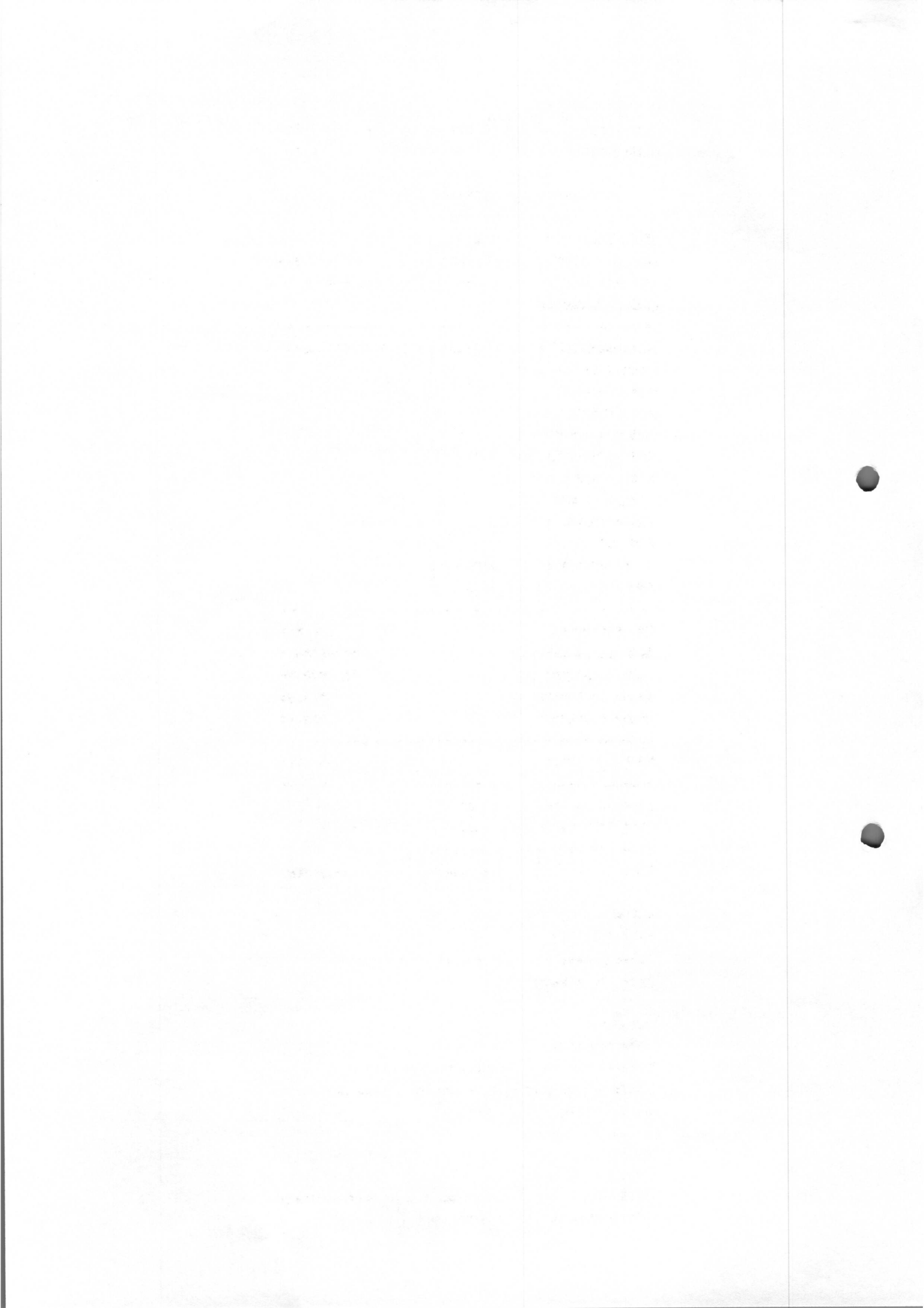

11/05/2022 - BANCO DO BRASIL - 16:03:17
052800528 0005

COMPROVANTE DE PAGAMENTO DE TITULOS

CLIENTE: J JACKSON PEREIRA LEITE
AGENCIA: 0528-2 CONTA: 57.605-0

=====

CAIXA ECONOMICA FEDERAL

10490522671900010084230393336075889920000023394

BENEFICIARIO:

CREA/MA - ART

NOME FANTASIA:

CREA/MA - ART

CNPJ: 06.062.038/0001-75

BENEFICIARIO FINAL:

CREA/MA - ART

CNPJ: 06.062.038/0001-75

PAGADOR:

J. JACKSON PEREIRA LEITE - ME

CNPJ: 00.319.607/0001-39

NR. DOCUMENTO	51.104
DATA DE VENCIMENTO	21/05/2022
DATA DO PAGAMENTO	11/05/2022
VALOR DO DOCUMENTO	233,94
VALOR COBRADO	233,94

=====

NR.AUTENTICACAO B.DF7.295.F4F.290.171

=====

Central de Atendimento BB
4004 0001 Capitais e regioes metropolitanas
0800 729 0001 Demais localidades.
Consultas, informacoes e servicos transacionais.

SAC BB
0800 729 0722
Informacoes, reclamacoes, cancelamento de
produtos e servicos.

Ouvidoria
0800 729 5678
Reclamacoes nao solucionadas nos canais
habituais agencia, SAC e demais canais de
atendimento.

Atendimento a Deficientes Auditivos ou de Fala
0800 729 0088
Informacoes, reclamacoes, cancelamento de cartao,
outros produtos e servicos de Ouvidoria.

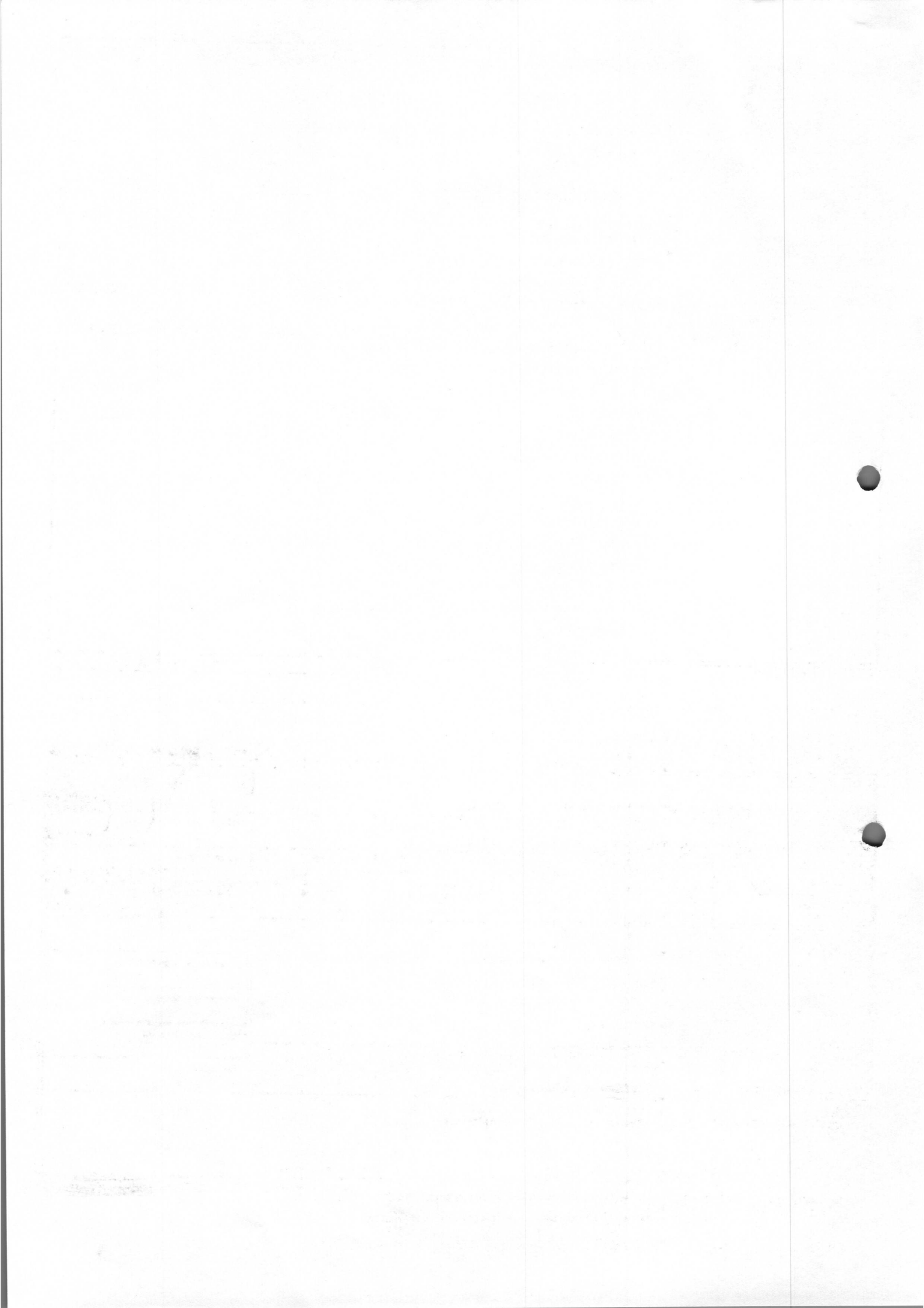



CREA-MA

Conselho Regional de Engenharia e

Agronomia do Estado do Maranhão

CNPJ: 06.062.038/0001-75

Avenida dos Holandeses, Quadra 35,

Lote 8, Calhau, São Luis/MA

CEP: 65071-380

Tel: + 55 (98) 2106-8300

COBRANÇA DE A.R.T.

Pagador

J. JACKSON PEREIRA LEITE - ME

CPF/CNPJ

00.319.607/0001-39

Código CREA

0005366976

Endereço

RUA CLORES MIRANDA, 2010

centro - BACABAL - MA - 65700000

Representação numérica: 10490.52267 19000.100842 30393.336075 8 89920000023394

Agência / Código Beneficiário
0027 / 052261-9

Número do Documento
1400000830393360-2

Data Emissão
11/05/2022

Data Vencimento
21/05/2022

Parcela
1/1

Valor do Documento
R\$ 233,94

Detalhes da Cobrança

ART - ANOTAÇÃO DE RESPONSABILIDADE TÉCNICA

MA20220528249

R\$ 233,94

RECIBO DO PAGADOR

Autenticação Mecânica

CAIXA

Banco
104-0

10490.52267 19000.100842 30393.336075 8 89920000023394

Local de Pagamento						Vencimento
PREFERENCIALMENTE NAS CASAS LOTÉRICAS ATÉ O VALOR LIMITE.						21/05/2022
Beneficiário						Agência / Código Beneficiário
CREA-MA - Conselho Regional de Engenharia e Agronomia do Estado do Maranhão						0027 / 052261-9
Data Documento	Nº do Documento	Espécie Doc.	Aceite	Data Processamento	Nosso Número	
11/05/2022	8303933360	DM	N	11/05/2022	1400000830393360-2	
Uso do Banco	Carteira	Espécie Moeda	Quantidade Moeda	Valor Moeda	(=) Valor do Documento	
	RG	R\$		X	233,94	
Instruções (Texto de responsabilidade do beneficiário)						(-) Desconto
PREFERENCIALMENTE NAS CASAS LOTÉRICAS ATÉ O VALOR LIMITE. NÃO RECEBER APÓS O VENCIMENTO REFERENTE À COBRANÇA DE A.R.T.						(-) Outras Deduções / Abatimento
						(+) Mora / Multa / Juros
Unidade Beneficiada						(+) Outros Acréscimos
CREA-MA - Conselho Regional de Engenharia e Agronomia do Estado do Maranhão						(=) Valor Cobrado
06.062.038/0001-75						
Avenida dos Holandeses, Quadra 35, Lote 8, Calhau, São Luis/MA						
Pagador						
J. JACKSON PEREIRA LEITE - ME / Contratante: CAMARA MUNICIPAL DE PEDREIRAS						
00.319.607/0001-39						
0005366976						
RUA CLORES MIRANDA, 2010						
centro - BACABAL - MA - 65700000						

Código de Baixa

Autenticação Mecânica

FICHA DE COMPENSAÇÃO





Comprovante de Solicitação de Remessa de TED
via GovConta Caixa

Tipo de TED:	Terceiros
Nome:	CAMARA MUNICIPAL DE PEDREIR
Conta Origem:	0767/006/00000215-1
Tipo de Conta:	01 - Conta Corrente
Tipo de Pessoa:	Jurídica
CPF/CNPJ:	12.538.625/0001-90

Banco:	001 - BANCO DO BRASIL S/A
Conta Destino:	0528/57605-0
Tipo de Conta:	01
Tipo de Pessoa:	Jurídica
Nome:	J JACKSON PEREIRA LEITE
CPF/CNPJ:	00.319.607/0001-39
Valor:	R\$ 67.307,40
Valor da Tarifa:	R\$ 10,45
Finalidade:	10 - Crédito em Conta
Histórico:	PAGAMENTO REFERENTE A PRESTACAO DE SERVICOS PARA A CAMARA MUNICIPAL DE PEDREIRAS

Data de Débito:	13/05/2022
Data da Operação:	13/05/2022 - 09:22:39
Código da Operação:	42796115

CPFs que já Autorizaram:
226.075.013-34

Esta operação só será efetivada após a assinatura de todos os Representantes Legais.

As assinaturas devem ser inseridas todas no mesmo dia, dentro do horário limite estabelecido.

A transação encontra-se disponível em Consulta Pendências.

Para imprimir o comprovante, utilize a opção de impressão do seu browser.

RETORNAR

CADASTRAR FAVORECIDO

IMPRIMIR FECHAR

::Comprovantes

CAIXA

Comprovante de Remessa de TED via GovConta Caixa

Tipo de TED:	Terceiros
Nome:	CAMARA MUNICIPAL DE PEDREIR
Conta Origem:	0767/006/00000215-1
Tipo de Conta:	01 - Conta Corrente
Tipo de Pessoa:	Jurídica
CPF/CNPJ:	12.538.625/0001-90

Banco:	001 - BANCO DO BRASIL S/A
Conta Destino:	0528/57605-0
Tipo de Conta:	01 - Conta Corrente
Tipo de Pessoa:	Jurídica
Nome:	J JACKSON PEREIRA LEITE
CPF/CNPJ	00.319.607/0001-39
Valor:	R\$67.307,40
Valor da Tarifa:	R\$10,45
Finalidade	10-Crédito em Conta

Data de Débito:	13/05/2022
Data da Operação:	13/05/2022
Código da Operação:	00112228
Chave de Segurança:	87LJKQNWHTAT4QL

CPFs Autorizadores:
421.046.373-68
226.075.013-34

Operação realizada com sucesso.

DEBITO REALIZADO COM SUCESSO. A PREVISAO DO CREDITO NA CONTA DESTINO E DE 60 MINUTOS.



ESTADO DO MARANHÃO
CÂMARA MUNICIPAL DE PEDREIRAS
Rua Maneco Rego, 906 – Centro – Pedreiras-MA – Cep: 65.725-000.
Fone/Fax: (099) 3642-2046 – Home Page: www.cmpedreiras.ma.gov.br
E-mail: camaramunicipalpedreiras2017@gmail.com
CNPJ: 12.538.625/0001-90

RECIBO	R\$ 67.307,40
---------------	----------------------

RECEBI (EMOS) DA: CÂMARA MUNICIPAL DE PEDREIRAS
--

A IMPORTÂNCIA DE: (SESSENTA E SETE MIL, TREZENTOS E SETE REAIS, QUARENTA CENTAVOS).
--

REFERENTE A:- PRESTAÇÃO DE SERVIÇOS à Câmara Municipal de Pedreiras, conforme NF nº 233-1
--

BANCO: - CEF.	CONTA: - 215-1
----------------------	-----------------------

DESCONTOS:

VLR. BRUTO	R\$ 67.307,40
ISSSP	R\$
IRRF	R\$
INSS	R\$
PARC CONV CEF	R\$
ISS	R\$
PENSÃO	R\$
VLR. LÍQUIDO	R\$ 67.307,40

PEDREIRAS – MA,

13	MAIO	2022
-----------	-------------	-------------

NOME:	- J. JACKSON PEREIRA LEITE.
CPF/RG/CNPJ:	- 00.319.607/0001-39
ENDEREÇO:	-Rua Clores Miranda,2010 – Centro – Bacabal - MA.

